

消 防 年 報

平成25年版



香取広域市町村圏事務組合消防本部

は し が き

1. 本年報は、平成25年中における香取広域市町村圏事務組合の現況を集録し、今後の参考とするとともに、当消防本部の概要を紹介することを目的として編成したものであります。
2. 本年報は、次の区分により編集しました。
 1. 予算関係は会計年度
 2. 消防組織、人員は平成26年4月1日現在
 3. 火災、救急およびその他の統計は暦年

平成26年 4月 1日

香取広域市町村圏事務組合消防本部

目 次

総務関係

| | |
|----------------------------|----|
| 沿革 | 8 |
| 香取広域市町村圏事務組合管内図 | 10 |
| 香取広域市町村圏事務組合組織 | 11 |
| 消防組合消防機関の名称・位置・消防組合管内面積人口等 | 16 |
| 消防職員の定員と実員 | 17 |
| 消防職員の配置状況 | 17 |
| 消防職員の年齢 | 17 |
| 消防職員の勤続年数 | 18 |
| 消防職員各種免許及び資格取得状況 | 19 |
| 平成26年度組合構成市町の予算と組合分担金表 | 20 |
| 平成26年度歳入歳出予算 | 21 |

予防関係

〈防火対象物〉

| | |
|-----------------|----|
| 地区別防火対象物の現況 | 24 |
| 消防用設備等設置届出受理件数 | 25 |
| 業態別3階以上防火対象物棟別数 | 26 |
| 月別建築工事別同意件数 | 28 |
| 建築物用途別同意件数 | 29 |
| 過去5年間の建築同意件数 | 30 |

〈危険物〉

| | |
|-----------------|----|
| 市町別危険物製造所等の設置状況 | 31 |
| 危険物施設許可区分構成比 | 32 |
| 危険物許可施設数の変遷 | 33 |
| 危険物関係申請、届出受理件数 | 34 |
| 予防条例関係、届出受理件数 | 35 |

警防関係

〈消防施設〉

| | |
|-------------|----|
| 消防機械器具配置図 | 37 |
| 消防機械の配備一覧表 | 38 |
| 消防車両等性能一覧表 | 38 |
| 救助器具等配置状況 | 40 |
| 管内水利状況 | 41 |
| 月別消防車両走行距離数 | 42 |

| | |
|---------------------------------|-----|
| 〈応援協定〉 | |
| 消防相互応援協定の状況 | 4 3 |
| 〈通信・気象〉 | |
| 1 1 9 番月別受信状況 | 4 4 |
| 消防通信施設概況・消防無線機配置状況 | 4 5 |
| 消防無線 | 4 6 |
| 気象状況 | 5 0 |
| 統計関係 | |
| 〈火 災〉 | |
| 総 括 表 月別・市町別火災発生状況 | 5 2 |
| 平成 25 年中の火災状況 | 5 3 |
| 原因別火災件数・覚知別火災件数 | 5 4 |
| 気象別火災発生状況 | 5 5 |
| 月別火災件数・過去 7 年間の火災発生件数 | 5 6 |
| 曜日別火災発生件数・時間帯別火災発生件数 | 5 7 |
| 平成 25 年中火災発生の日 | 5 8 |
| 過去 5 年間の火災の比較・出火率 | 5 9 |
| 過去 3 年間の月別火災発生状況 | 6 0 |
| 月別消防訓練等指導状況 | 6 1 |
| 火災出場（車両・人員）状況 | 6 2 |
| 〈救 急〉 | |
| 救急活動状況・救急出場に対する割合・東関東自動車道救急出場状況 | 6 4 |
| 収容所要時間状況・事故種別傷病程度別搬送状況 | 6 5 |
| 救急活動総括表 | 6 6 |
| 過去 10 年間の救急出場状況・救急隊員の行った応急処置状況 | 6 7 |
| 月別及び曜日別救急出場状況・覚知別救急出場状況 | 6 8 |
| 日別救急出場状況 | 6 9 |
| 年齢別搬送人員・高齢者(65 才以上)搬送人員 | 7 0 |
| 時刻別搬送人員 | 7 1 |
| 管外搬送状況・月別救急車走行距離数・救命講習実施状況 | 7 2 |
| 〈救 助〉 | |
| 救助活動状況・救助隊編成表・中高層建築物数 | 7 3 |
| 事故種別活動件数・月別救助出場状況 | 7 4 |
| 救助隊訓練状況 | 7 5 |

消防団関係

| | |
|----------------------------|-----|
| 管内消防団消防分布図 | 7 7 |
| 消防団員の現況・消防団員階級別実員・定員 | 7 8 |
| 消防団員階級別年齢 | 7 8 |
| 消防団員配置状況 | 7 9 |
| 消防団員の報酬（年額） | 8 0 |
| 消防機械の配置及び現有台数 | 8 0 |
| 消防車両等性能一覧表 | 8 2 |
| 過去3年間の団別出動及び放水状況・消防団員の職業状況 | 8 6 |
| 消防団機械使用経過年数 | 8 7 |

香取広域市町村圏事務組合

香取広域市町村圏事務組合消防本部は平成18年3月27日に発足しました。
管轄区域の市、町章の紹介です。

| | | | |
|------|------|------|----------|
| | かとりし | たこまち | とうのしょうまち |
| 市町呼名 | 香取市 | 多古町 | 東庄町 |



一目でわかる組合消防

人口



112, 192人

面積



381.15 km²

世帯



40, 956世帯

署所



消防本部 1
消防署 2
分署 3
分遣所 1
出張所 1

消防職員



212人

平均年齢



37.8歳

防火対象物



2627件

危険物施設



546件

消防水利



2443基

火災



59件

救急・救助



救急 4500件

救助 87件

消防団員



定員 2194名

実員 2150名

総務関係

沿 革

平成 18. 3. 27 佐原市外五町消防組合、小見川町外 2 町消防組合が統合再編され香取広域市町村圏事務組合消防本部発足

| | | | |
|--------|-------------------------------|--------|----------------|
| 名 称 | 香取広域市町村圏事務組合消防本部 | | |
| | 佐原消防署 | 小見川消防署 | 多古分署 東庄分署 山田分署 |
| | 栗源分遣所 | 十六島出張所 | |
| 位 置 | 香取市野田 5 3 番地 | | |
| 管轄区域 | 香取市、多古町、東庄町 | | |
| 消防職員定数 | 2 3 2 名、消防吏員 2 3 1 名、事務吏員 1 名 | | |
| 装 備 | 水槽付消防ポンプ自動車 | 7 台、 | 消防ポンプ自動車 6 台 |
| | 化学消防ポンプ自動車 | 3 台、 | 救急車 8 台 |
| | はしご付消防自動車 | 1 台 | 救助工作車 2 台 |

平成 18. 3. 27 (旧) 佐原市外五町消防組合消防長であった森田裕明氏が初代消防長に就任

平成 18. 9. 17 香取広域市町村圏事務組合発足後第 1 回目の職員採用試験を実施

平成 19. 3. 31 森田裕明消防長退任

平成 19. 4. 1 小山田隆雄消防長就任

平成 19. 9. 16 職員採用試験実施

平成 20. 3. 6 災害対応特殊救急自動車購入、佐原消防署へ配置 (更新)

平成 20. 3. 7 高機能指令センター整備

平成 20. 3. 26 多古分署庁舎竣工

平成 20. 3. 31 小山田隆雄消防長退任

平成 20. 4. 1 平野光男消防長就任

平成 20. 9. 21 職員採用試験実施

平成 21. 2. 13 災害対応特殊水槽付消防ポンプ自動車 (I - A 型) 購入 東庄分署へ配置 (更新)

平成 21. 2. 27 災害対応特殊救急自動車購入、山田分署へ配置 (更新)

平成 21. 3. 31 平野光男消防長退任

平成 21. 4. 1 篠塚正悟消防長就任

平成 21. 9. 20 職員採用試験実施

平成 21. 12. 16 災害対応特殊水槽付消防ポンプ自動車 (I - A 型) 購入 山田分署へ配置 (更新)

平成 22. 3. 31 篠塚正悟消防長退任

平成 22. 4. 1 大久保巖消防長就任

平成 22. 9. 19 職員採用試験実施

平成 23. 2. 16 災害対応特殊化学消防ポンプ自動車 (II 型) 購入 小見川消防署へ配置 (更新)

平成 23. 3. 31 大久保巖消防長退任

平成 23. 4. 1 紀伊元隆一消防長就任

平成 23. 9. 18 職員採用試験実施

平成 23. 11. 25 災害対応特殊救急自動車購入、十六島出張所へ配置 (更新)

平成 24. 1. 27 災害対応特殊水槽付消防ポンプ自動車 (II 型) 購入 佐原消防署へ配置 (更新)

平成 24. 3. 31 紀伊元隆一消防長退任

消 防 組 合 の 沿 革

| | |
|--------------|-------------------------------------|
| 平成 24. 4. 1 | 石井和夫消防長就任 |
| 平成 24. 9. 16 | 職員採用試験実施 |
| 平成 24.11. 27 | 災害対応特殊救急自動車購入、東庄分署へ配置（更新） |
| 平成 25. 3. 4 | 災害対応特殊化学消防ポンプ自動車（Ⅱ型）購入 佐原消防署へ配置（更新） |
| 平成 25. 3. 31 | 石井和夫消防長退任 |
| 平成 25. 4. 1 | 中田肇消防長就任 |
| 平成 25. 9. 22 | 職員採用試験実施 |
| 平成 26. 1. 24 | 支援車（Ⅱ型）購入 消防本部へ配置（小見川資材搬送車更新） |
| 平成 26. 3. 25 | 消防本部・佐原消防署庁舎竣工 |
| 平成 26. 3. 28 | 栗源分遣所庁舎竣工 |

組合管内図

香取広域市町村圏事務組合
消防本部

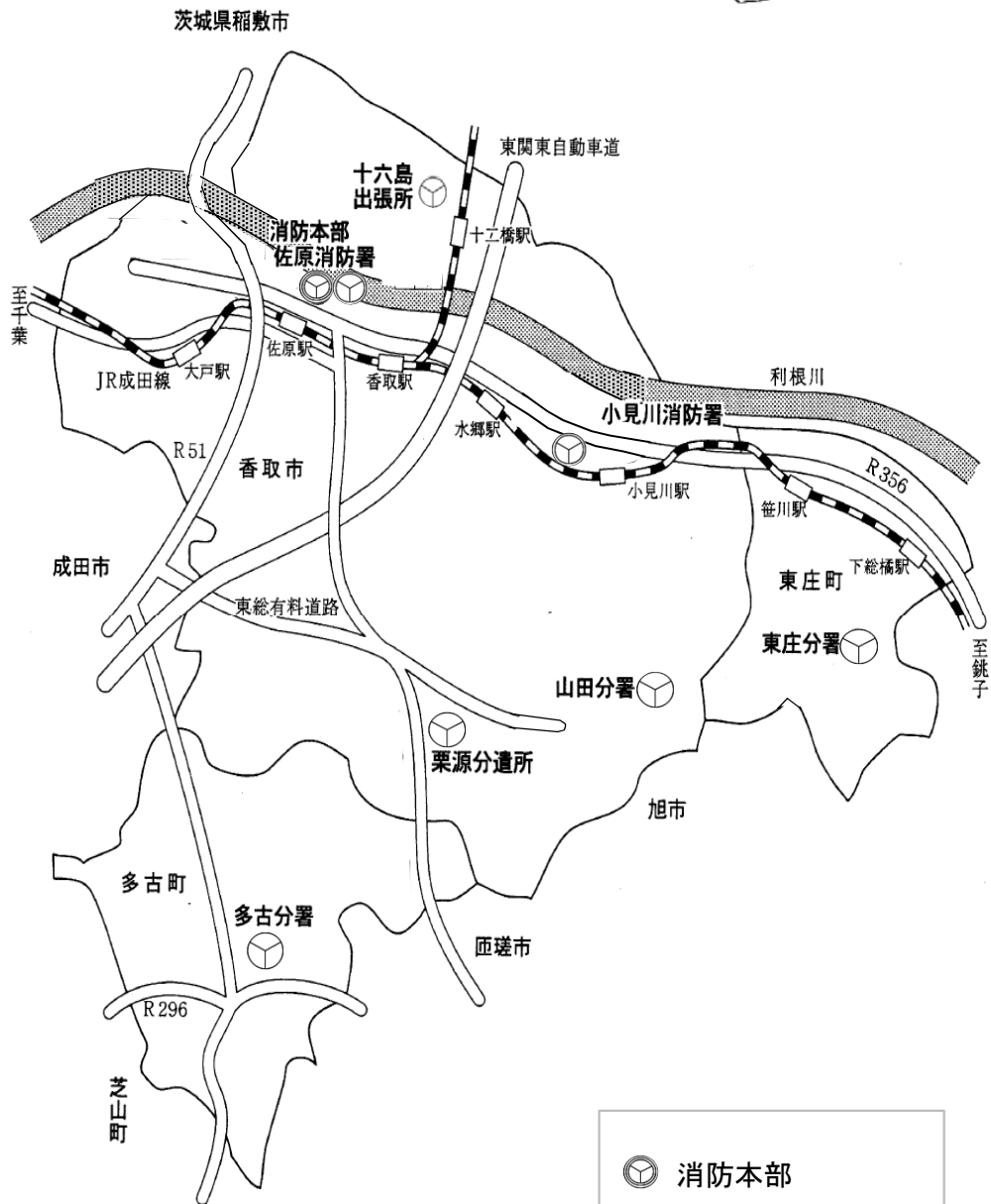

- ◎ 消防本部
- 消防署
- 分署・分遣所・出張

香取広域市町村圏事務組合組織図

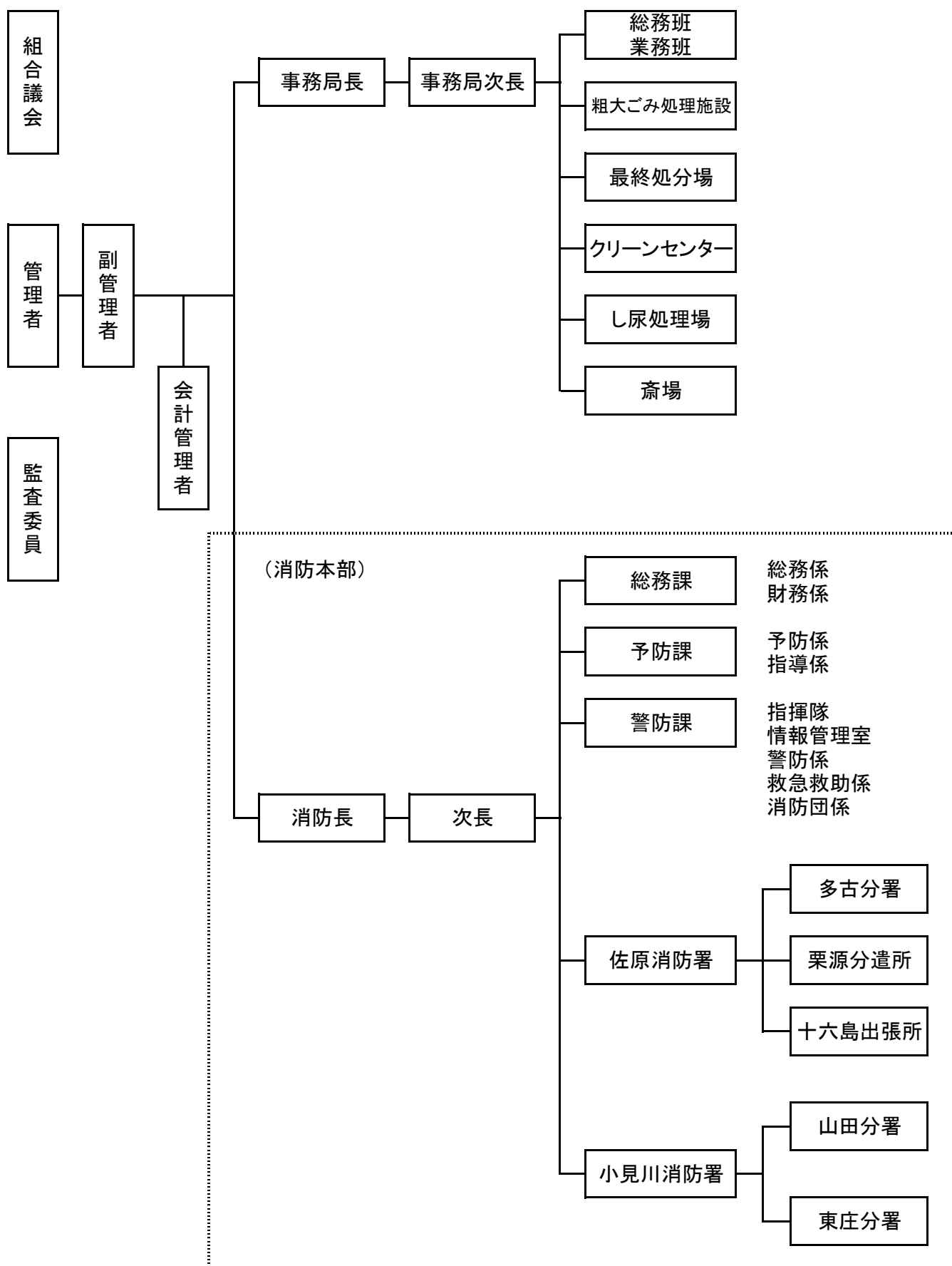

消防本部事務分掌

消防本部

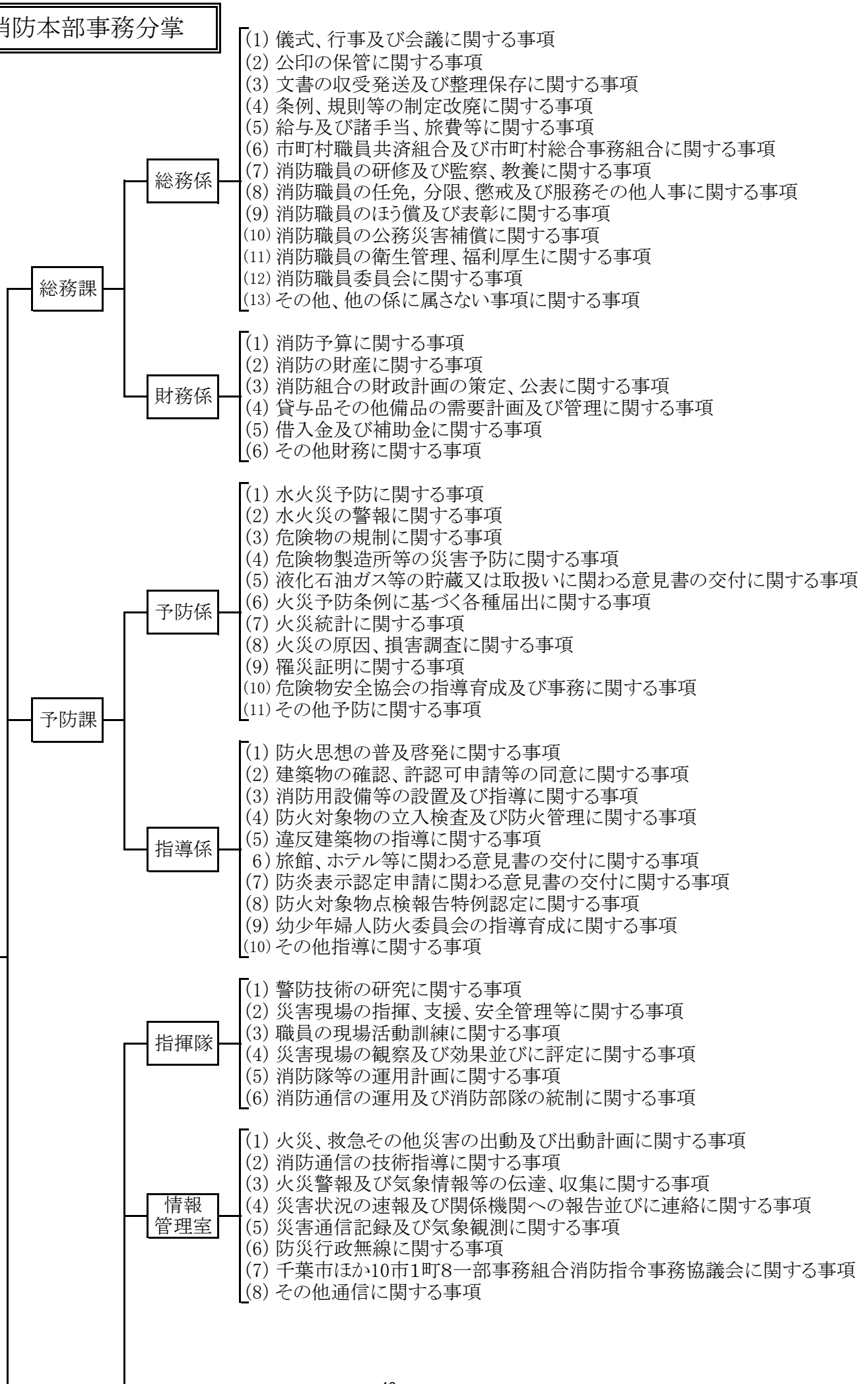

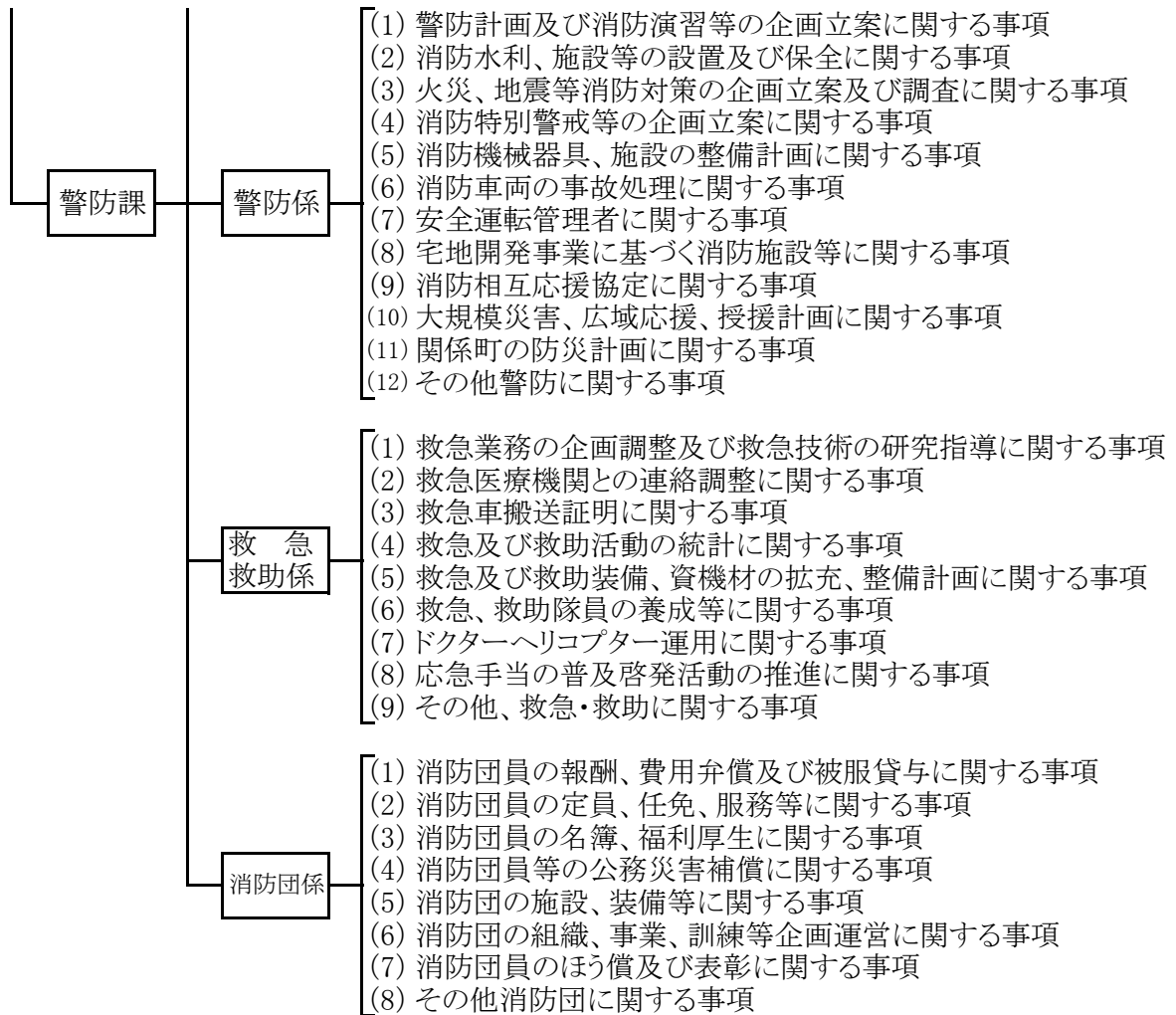

消防署事務分掌

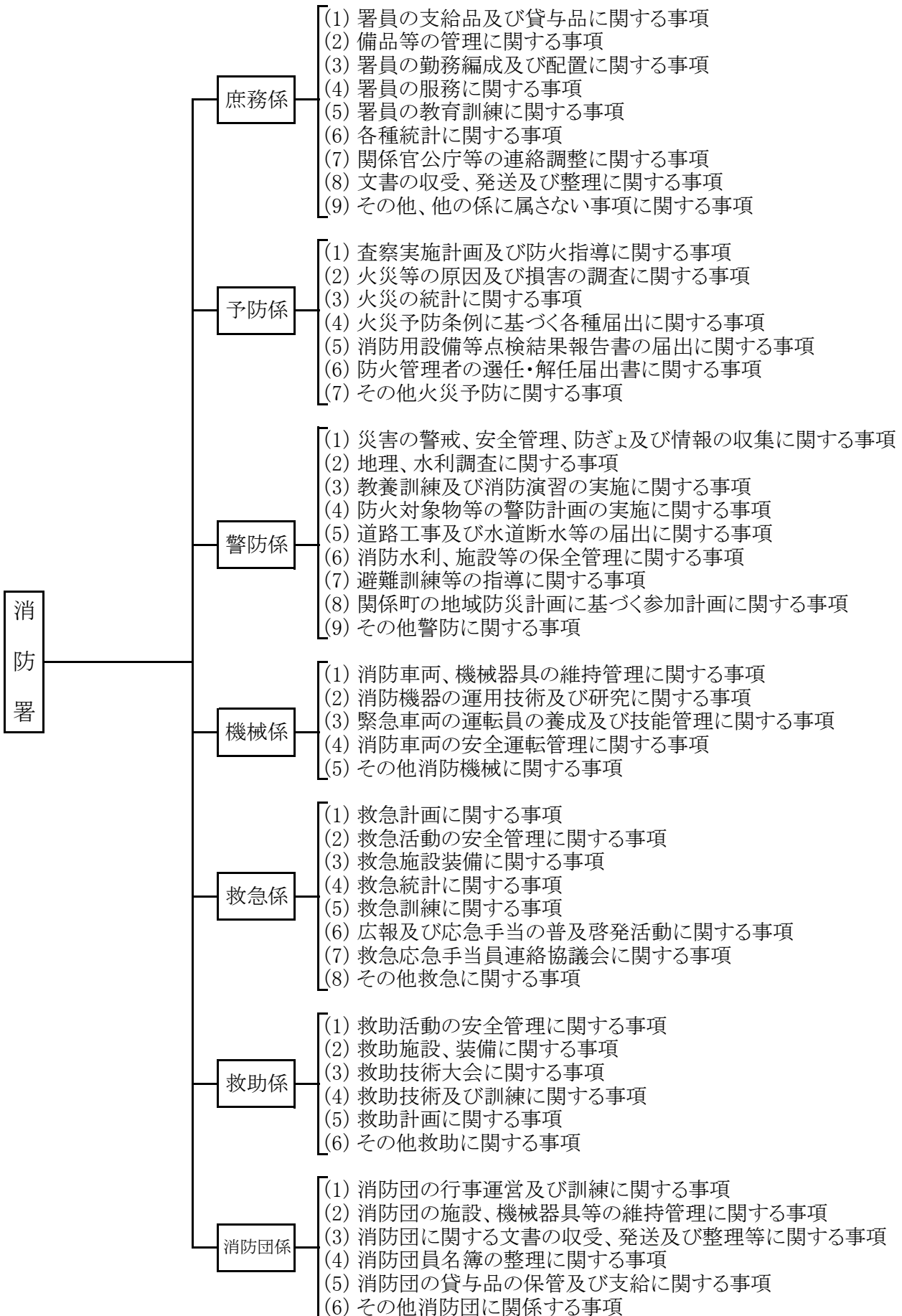

分署・分遣所事務分掌

分署・分遣所

- 庶務係
 - (1) 文書の收受、発送及び整理に関する事項
 - (2) 所員の支給品及び貸与品に関する事項
 - (3) 備品等の管理に関する事項
 - (4) 署員の服務に関する事項
 - (5) 分署管轄区域内の関係官公庁等の連絡調整に関する事項
 - (6) 各種統計に関する事項
 - (7) その他、他の係に属さない事項に関する事項
- 予防係
 - (1) 査察実施計画及び防火指導に関する事項
 - (2) 火災等の原因及び損害の調査に関する事項
 - (3) 火災の統計に関する事項
 - (4) 火災予防条例に基づく各種届出に関する事項
 - (5) 消防用設備等点検結果報告書の届出に関する事項
 - (6) 防火管理者の選任・解任届出書に関する事項
 - (7) その他火災予防に関する事項
- 警防係
 - (1) 災害の警戒、安全管理、防ぎよ及び情報の収集に関する事項
 - (2) 地理、水利調査に関する事項
 - (3) 教養訓練及び消防演習の実施に関する事項
 - (4) 防火対象物等の警防計画の実施に関する事項
 - (5) 道路工事及び水道断水等の届出に関する事項
 - (6) 消防水利、施設等の保安全管理に関する事項
 - (7) 避難訓練等の指導に関する事項
 - (8) 関係町の地域防災計画に基づく参加計画に関する事項
 - (9) その他警防に関する事項
- 機械係
 - (1) 消防車両、機械器具の維持管理に関する事項
 - (2) 消防機器の運用技術及び研究に関する事項
 - (3) 緊急車両の運転員の養成及び技能管理に関する事項
 - (4) 消防車両の安全運転管理に関する事項
 - (5) その他消防機械に関する事項
- 救急係
 - (1) 救急計画に関する事項
 - (2) 救急活動の安全管理に関する事項
 - (3) 救急施設装備に関する事項
 - (4) 救急統計に関する事項
 - (5) 救急訓練に関する事項
 - (6) 救急広報及び応急手当の普及啓発活動に関する事項
 - (7) 救急応急手当員連絡協議会に関する事項
 - (8) その他救急に関する事項
- 消防団係
 - (1) 消防団の行事運営及び訓練に関する事項
 - (2) 消防団の施設、機械器具等の維持管理に関する事項
 - (3) 消防団に関する文書の收受、発送及び整理等に関する事項
 - (4) 消防団員名簿の整理に関する事項
 - (5) 消防団の貸与品の保管及び支給に関する事項
 - (6) その他消防団に係る事項

消防組合消防機関の名称・位置

| 名 称 | 位 置 | 構 造 | 延べ面積㎡ | 備 考 |
|-----------|--------------------|----------------------------|----------|-----|
| 消 防 本 部 | 香取市佐原口 2 1 2 7 | 鉄 骨 造 3 階 建 一 部 地 下 1 階 | 2,950.28 | |
| 佐 原 消 防 署 | 香取市佐原口 2 1 2 7 | 鉄 骨 造 3 階 建 一 部 地 下 1 階 | 2,950.28 | |
| 小見川消防署 | 香取市野田 5 3 | 鉄筋コンクリート造 3 階 建 | 1,450.16 | |
| 多 古 分 署 | 多古町多古 3 5 4 6 番地 5 | 鉄筋コンクリート造 2 階 建 | 1,270.00 | |
| 東 庄 分 署 | 東庄町青馬 1 8 1 4 番地 1 | 鉄 骨 造 2 階 建 | 544.46 | |
| 山 田 分 署 | 香取市仁良 3 1 2 番地 7 | 鉄 骨 造 2 階 建 | 489.59 | |
| 栗 源 分 遣 所 | 香取市岩部 3 4 5 8 番地 | 鉄 骨 造 2 階 建 | 565.81 | |
| 十六島出張所 | 香取市津宮字新左衛門川5854 | 鉄 骨 造 平 家 | 150.368 | |

消防組合管内面積人口等

| 組 合 管 内 市 町 | 面 積 | 人 口 | | | 世 帯 数 |
|-------------|------------------------|----------|----------|----------|--------|
| | | 男 | 女 | 計 | |
| 香 取 市 | 262.31 km ² | 40,318 人 | 41,329 人 | 81,647 人 | 30,239 |
| 多 古 町 | 72.68 | 7,774 | 7,783 | 15,557 | 5,686 |
| 東 庄 町 | 46.16 | 7,464 | 7,524 | 14,988 | 5,031 |
| 計 | 381.15 | 55,556 | 56,636 | 112,192 | 40,956 |

消防職員の定員と実員

| 区分 | 階級 | 消防正監 | 消防監 | 消防司令長 | 消防司令 | 消防司令補 | 消防士長 | 消防副士長 | 消防士 | 事務職員 | 計 |
|----|----|------|-----|-------|------|-------|------|-------|-----|------|-----|
| 定員 | | 231 | | | | | | | | 1 | 232 |
| 実員 | | 1 | 4 | 14 | 38 | 51 | 38 | 25 | 41 | 0 | 212 |

消防職員の配置状況

| 区分 | 階級 | 消防正監 | 消防監 | 消防司令長 | 消防司令 | 消防司令補 | 消防士長 | 消防副士長 | 消防士 | 事務職員 | 計 |
|--------|----|------|-----|-------|------|-------|------|-------|-----|------|-----|
| 消防本部 | | 1 | 2 | 6 | 9 | 5 | 4 | | | | 27 |
| 佐原消防署 | | | 1 | 2 | 4 | 14 | 7 | 4 | 18 | | 50 |
| 小見川消防署 | | | 1 | 2 | 5 | 8 | 8 | 4 | 9 | | 37 |
| 多古分署 | | | | 1 | 4 | 7 | 6 | 4 | 6 | | 28 |
| 東庄分署 | | | | 1 | 4 | 6 | 3 | 5 | 3 | | 22 |
| 山田分署 | | | | 1 | 4 | 4 | 3 | 3 | 3 | | 18 |
| 栗源分遣所 | | | | 1 | 4 | 4 | 4 | 3 | 2 | | 18 |
| 十六島出張所 | | | | | 4 | 3 | 3 | 2 | | | 12 |
| 計 | | 1 | 4 | 14 | 38 | 51 | 38 | 25 | 41 | 0 | 212 |

消防職員の年齢

| 区分 | 階級 | 消防正監 | 消防監 | 消防司令長 | 消防司令 | 消防司令補 | 消防士長 | 消防副士長 | 消防士 | 事務職員 | 計 |
|-------|----|------|-----|-------|------|-------|------|-------|-----|------|-----|
| 20才未満 | | | | | | | | | 3 | | 3 |
| 25才未満 | | | | | | | | | 24 | | 24 |
| 30才未満 | | | | | | | 2 | 18 | 14 | | 34 |
| 35才未満 | | | | | | 3 | 29 | 7 | | | 39 |
| 40才未満 | | | | | | 24 | 6 | | | | 30 |
| 45才未満 | | | | | | 19 | 1 | | | | 20 |
| 50才未満 | | | | | 7 | 5 | | | | | 12 |
| 55才未満 | | | | 1 | 22 | | | | | | 23 |
| 55才以上 | | 1 | 4 | 13 | 9 | | | | | | 27 |
| 計 | | 1 | 4 | 14 | 38 | 51 | 38 | 25 | 41 | 0 | 212 |

消防職員の勤続年数

| 階級 年数 | 消 防 正 監 | 消防監 | 消 防 司令長 | 消 防 司 令 | 消 防 司令補 | 消 防 士 長 | 消 防 副士長 | 消防士 | 事 務 職 員 | 計 |
|----------|------------|-----|------------|------------|------------|------------|------------|-----|------------|-----|
| 1年未満 | | | | | | | | 5 | | 5 |
| 2年未満 | | | | | | | | 6 | | 6 |
| 3年未満 | | | | | | | | 6 | | 6 |
| 4年未満 | | | | | | | | 6 | | 6 |
| 5年未満 | | | | | | | 2 | 6 | | 8 |
| 6年未満 | | | | | | | 1 | 4 | | 5 |
| 7年未満 | | | | | | | 5 | 5 | | 10 |
| 8年未満 | | | | | | | 1 | 3 | | 4 |
| 9年未満 | | | | | | 1 | 6 | | | 7 |
| 10年未満 | | | | | | 4 | 5 | | | 9 |
| 15年未満 | | | | | 2 | 28 | 3 | | | 33 |
| 20年未満 | | | | | 16 | 5 | 2 | | | 23 |
| 25年未満 | | | | 1 | 25 | | | | | 26 |
| 30年未満 | | | | 4 | 8 | | | | | 12 |
| 35年未満 | | | | 18 | | | | | | 18 |
| 40年未満 | 1 | 2 | 10 | 15 | | | | | | 28 |
| 40年以上 | | 2 | 4 | | | | | | | 6 |
| 計 | 1 | 4 | 14 | 38 | 51 | 38 | 25 | 41 | 0 | 212 |

消防職員各種免許及び資格取得状況

| 種 別 | 所 属 別 | | | | | | | | | 合 計 |
|---------------------------------|----------------|-----|-----|------|------|------|------------|------------|----|-----|
| | 消防本部 | 佐 原 | 小見川 | 多古分署 | 東庄分署 | 山田分署 | 栗 源 分遣所 | 十六島 出張所 | | |
| 自 動 車 運 転 免 許 | 大型自動車第2種運転免許 | 1 | 1 | | | | | | 9 | 11 |
| | 大型自動車第1種運転免許 | 18 | 37 | 25 | 24 | 10 | 14 | 12 | 2 | 142 |
| | 大型自動車特殊免許 | 6 | 3 | 2 | 1 | 2 | 1 | 2 | | 17 |
| | 大型けん引免許 | 3 | | | | | | | | 3 |
| | 中型自動車第2種運転免許 | | | | | | | | | |
| | 中型自動車第1種運転免許 | 7 | 4 | 4 | 2 | 3 | 2 | 2 | 1 | 25 |
| | 普通自動車第2種免許 | | | | | 1 | 1 | | 1 | 3 |
| | 普通自動車第1種免許 | 22 | 50 | 36 | 28 | 22 | 18 | 18 | 12 | 206 |
| | 自動二輪車免許 | 16 | 19 | 15 | 14 | 10 | 10 | 7 | 5 | 96 |
| | クレーン運転技能講習修了証 | | | | | | | | | |
| 小型移動式クレーン修了証 | 3 | 16 | 8 | 4 | 5 | 4 | 2 | 2 | 44 | |
| 整自 備動 士車 | 2級整備士ガソリン | | | | | | 1 | | | 1 |
| | 3級整備士ガソリン | 1 | 1 | | | | 1 | | | 3 |
| | 3級整備士シャシー | | | | | | 1 | | | 1 |
| 技無 士線 | 特殊無線技士 | 15 | 44 | 27 | 25 | 14 | 14 | 15 | 10 | 164 |
| | アマチュア無線技士 | 1 | 2 | 2 | 1 | | 1 | 2 | 1 | 10 |
| 取危 扱免 許物 | 乙種第3類 | | 3 | 1 | 1 | | 4 | 1 | 1 | 11 |
| | 乙種第4類 | 12 | 30 | 20 | 18 | 10 | 10 | 10 | 6 | 116 |
| | 丙種 | 3 | 5 | 2 | 3 | 2 | | 3 | 2 | 20 |
| 設消 備士防 | 乙種4類 | 2 | 1 | | 1 | | 1 | | | 5 |
| | 乙種6類 | 3 | 3 | 2 | 3 | 2 | 2 | | 2 | 17 |
| 点 検 資 格 | 消防設備点検資格者1種 | | | | | | | | | |
| | 消防設備点検資格者2種 | | | | | | | | | |
| | 特定化学物質等作業主任者技能 | 2 | | 3 | 1 | 2 | 3 | | 2 | 13 |
| | 防火対象物点検資格者 | | | | | | | 2 | | 2 |
| 消 防 関 係 | 玉掛技能講習修了証 | 4 | 11 | 8 | 4 | 4 | 6 | 3 | 2 | 42 |
| | 酸素欠乏危険作業終了証 | | 1 | 1 | 1 | 1 | | | | 4 |
| | ガス・アーク溶接技能士 | 2 | 4 | 2 | 1 | 5 | 3 | 1 | | 18 |
| 救 急 関 係 | 救急救命士 | 2 | 5 | 5 | 4 | 4 | 4 | 4 | 4 | 32 |
| | 救急標準課程 | 4 | 21 | 12 | 10 | 9 | 8 | 11 | 7 | 82 |
| | 救急Ⅱ課程 | 7 | 3 | 6 | 3 | 1 | 3 | 3 | 3 | 29 |
| | 救急Ⅰ課程 | 10 | 6 | 6 | 1 | 4 | 3 | 2 | 3 | 35 |
| | 応急手当指導員 | 4 | 9 | 4 | 3 | 2 | 3 | 4 | 3 | 32 |
| | 日赤水上安全法救助員 | | 1 | | | 1 | | | | 2 |
| 船 舶 | 小型船舶1級 | | 2 | 2 | | 1 | 2 | | | 7 |
| | 小型船舶2級 | 14 | 22 | 10 | 8 | 7 | 9 | 7 | 7 | 84 |
| そ の 他 | 柔道有段者 | 1 | 1 | | | 1 | | 1 | | 4 |
| | 剣道有段者 | 1 | 4 | 2 | 2 | | 1 | 1 | 1 | 12 |
| | スキューバダイビング | 1 | 2 | 1 | 1 | 1 | 1 | | | 7 |
| | 潜水士免許 | 3 | 4 | 3 | 1 | 1 | 5 | 1 | | 18 |
| | 16mm映写認定者 | | | | | | | | | |
| 衛生管理者 | 1 | 2 | 2 | | | | 2 | | 7 | |

平成26年度組合消防分担金表

| 市 町 名 | 一般会計当初予算額 | 消防組合分担金 | 一般会計予算額に対する分担金の割合 |
|-------|---------------|--------------|-------------------|
| 香 取 市 | 30,900,000 千円 | 1,632,906 千円 | 5.3 % |
| 多 古 町 | 5,715,829 | 363,122 | 6.4 |
| 東 庄 町 | 4,725,000 | 258,448 | 5.5 |
| 計 | 41,340,829 | 2,254,476 | 5.5 |

分 担 割 合

常備消防費 人件費×職員数比
 物件費等×〔(人口比+世帯数+基準財政需要額比)÷3〕
 (常備消防に係る消防施設費を含む)

非常備消防費 各市町は自賄制
 (非常備消防に係る消防施設費を含む)

現有消防力の比較

| 比較 | 種類 | 消防職員1人当り (212名) | 消防自動車1台当り (17台) |
|----|-----|----------------------|----------------------|
| 面 | 積 | 1.80 km ² | 22.4 km ² |
| 人 | 口 | 529 人 | 6,600 人 |
| 世 | 帯 数 | 193 世帯 | 2,409 世帯 |

平成26年度歳入歳出予算

(歳 入)

(単位:千円)

| 款 項 | 目 | 平成26年度 予 算 額 | 平成25年度 予 算 額 |
|-------------|--------------------|-----------------|-----------------|
| 1. 分担金及び負担金 | | 2,254,476 | 3,582,870 |
| | 1. 負 担 金 | 2,254,476 | 3,582,870 |
| | 1. 負 担 金 | 2,254,476 | 3,582,870 |
| 2. 使用料及び手数料 | | 1,300 | 1,300 |
| | 2. 手 数 料 | 1,300 | 1,300 |
| | 2. 消 防 手 数 料 | 1,300 | 1,300 |
| 3. 国庫支出金 | | 0 | 19,050 |
| | 1. 国庫支出金 | 0 | 19,050 |
| | 1. 消 防 費 国 庫 補 助 金 | 0 | 19,050 |
| 4. 県支出金 | | 16,768 | 12,142 |
| | 1. 県 補 助 金 | 16,768 | 12,142 |
| | 1. 消 防 費 県 補 助 金 | 16,768 | 12,142 |
| 5. 財産収入 | | 0 | 0 |
| | 2. 財 産 売 払 収 入 | 0 | 0 |
| | 1. 物 品 売 払 収 入 | 0 | 0 |
| 7. 繰越金 | | 35,458 | 23,128 |
| | 1. 繰 越 金 | 35,458 | 23,128 |
| | 1. 繰 越 金 | 35,458 | 23,128 |
| 8. 諸収入 | | 4,112 | 4,096 |
| | 1. 組 合 預 金 利 子 | 0 | 0 |
| | 1. 組 合 預 金 利 子 | 0 | 0 |
| | 2. 雑 入 | 4,112 | 4,096 |
| | 1. 雑 入 | 4,112 | 4,096 |
| 9. 組合債 | | 23,200 | 39,800 |
| | 1. 組 合 債 | 23,200 | 39,800 |
| | 1. 消 防 債 | 23,200 | 39,800 |
| 10. 寄附金 | | 0 | 0 |
| | 1. 寄 附 金 | 0 | 0 |
| | 1. 一 般 寄 附 金 | 0 | 0 |
| 歳 入 合 計 | | 2,335,314 | 3,682,386 |

(歳 出)

(単位:千円)

| 款 項 | 目 | 平成 26年度 予 算 額 | 平成 25年度 予 算 額 | 本年度の財源内訳 | | | |
|-----|-----------------------------|---------------------|---------------------|--------------|--------|-----|------------|
| | | | | 特 定 財 源 | | | 一 般 財 源 |
| | | | | 国 県 支 出 金 | 地方債 | その他 | |
| 4 | 消 防 費 | 2,262,120 | 3,594,265 | 47,885 | 63,000 | 0 | 2,151,235 |
| | 1. 常備消防費 | 1,871,164 | 1,864,941 | 4,608 | 7,000 | 0 | 1,859,556 |
| | 1. 消 防 総 務 費 | 110 | 110 | 0 | 0 | 0 | 110 |
| | 2. 消 防 費 | 1,871,054 | 1,864,831 | 4,608 | 7,000 | 0 | 1,859,446 |
| | 2. 非常備消防費 | 170,501 | 164,059 | 12,160 | 16,200 | 0 | 142,141 |
| | 1. 香取市消防団費 | 111,996 | 107,665 | 9,958 | 0 | 0 | 102,038 |
| | 2. 多古町消防団費 | 37,786 | 36,569 | 2,202 | 16,200 | 0 | 19,384 |
| | 3. 東庄町消防団費 | 20,719 | 19,825 | 0 | 0 | 0 | 20,719 |
| | 3. 消防施設費 | 220,455 | 1,565,265 | 31,117 | 39,800 | 0 | 149,538 |
| | 1. 常備消防施設費 | 144,153 | 1,512,303 | 19,050 | 25,100 | 0 | 100,003 |
| | 2. 香取市消防団 消防施設費 | 52,250 | 26,730 | 9,958 | 0 | 0 | 42,292 |
| | 3. 多古町消防団 消防施設費 | 20,432 | 25,686 | 2,109 | 14,700 | 0 | 3,623 |
| | 4. 東庄町消防団 消防施設費 | 3,620 | 546 | 0 | 0 | 0 | 3,620 |
| △ | 災 害 復 旧 費 | 0 | 0 | 0 | 0 | 0 | 0 |
| | 1. 消 防 施 設 災 害 復 旧 費 | 0 | 0 | 0 | 0 | 0 | 0 |
| | 1. 常 備 消 防 施 設 災 害 復 旧 費 | 0 | 0 | 0 | 0 | 0 | 0 |
| 5 | 公 債 費 | 70,194 | 85,121 | 0 | 0 | 0 | 70,194 |
| | 1. 公 債 費 | 70,194 | 85,121 | 0 | 0 | 0 | 70,194 |
| | 1. 元 金 | 65,982 | 79,309 | 0 | 0 | 0 | 65,982 |
| | 2. 利 子 | 4,212 | 5,812 | 0 | 0 | 0 | 4,212 |
| | 3. 公 債 諸 費 | 0 | 0 | 0 | 0 | 0 | 0 |
| 6 | 予 備 費 | 3,000 | 3,000 | 0 | 0 | 0 | 3,000 |
| | 1. 予 備 費 | 3,000 | 3,000 | 0 | 0 | 0 | 3,000 |
| 歳 出 | 合 計 | 2,335,314 | 3,682,386 | 47,885 | 63,000 | 0 | 2,224,429 |

予 防 関 係

〈防火対象物〉

地区別防火対象物の現況

| 防火対象物の別 | | 地区別 | 香取市 (佐原) | 香取市 (小見川) | 香取市 (山田) | 香取市 (栗源) | 多古町 | 東庄町 | 合計 |
|---------|---|-----------------|-------------|--------------|-------------|-------------|-----|-----|-------|
| 1 | イ | 映画館・演芸場 | 1 | 1 | | | | | 2 |
| | ロ | 公会堂・集会場 | 17 | 5 | 2 | | 5 | 6 | 35 |
| 2 | イ | キャバレー等 | | 1 | | | | | 1 |
| | ロ | 遊技場 | 5 | 5 | 2 | | | | 12 |
| | ハ | 風俗営業等 | | | | | | | |
| | ニ | カラオケボックス等 | 2 | 1 | | | | | 3 |
| 3 | イ | 料理店 | 3 | | | | | | 3 |
| | ロ | 飲食店 | 46 | 26 | 7 | 1 | 16 | 8 | 104 |
| 4 | | 店舗 | 90 | 47 | 5 | 6 | 30 | 12 | 190 |
| 5 | イ | 旅館・ホテル | 14 | 4 | 3 | 3 | 4 | 6 | 34 |
| | ロ | 寄宿舎・共同住宅 | 134 | 98 | 1 | 5 | 32 | 17 | 287 |
| 6 | イ | 病院・診療所 | 30 | 8 | | 1 | 3 | 4 | 46 |
| | ロ | 老人短期入所施設等 | 9 | 6 | 3 | 4 | 8 | 9 | 39 |
| | ハ | 老人デイサービスセンター等 | 25 | 24 | 8 | 7 | 14 | 13 | 91 |
| | ニ | 幼稚園 | 6 | 1 | | | 3 | 2 | 12 |
| 7 | | 小・中・高等学校 | 63 | 22 | 14 | 5 | 21 | 12 | 137 |
| 8 | | 図書館・美術館の類 | 6 | | | | 1 | | 7 |
| 9 | イ | 蒸気浴場・熱気浴場 | | | | | | | |
| | ロ | イ以外の公衆浴場 | 3 | 1 | | 1 | 1 | | 6 |
| 10 | | 停車場等 | | | | | | | |
| 11 | | 神社・寺院・教会等 | 14 | 5 | | 3 | 1 | | 23 |
| 12 | イ | 工場・作業場 | 92 | 134 | 52 | 36 | 75 | 54 | 443 |
| | ロ | 映画スタジオ・テレビスタジオ | | | | | | | |
| 13 | イ | 自動車車庫・駐車場 | 12 | 3 | 6 | 1 | 3 | 3 | 28 |
| | ロ | 飛行機又は回転翼航空機の格納庫 | | | | | | | |
| 14 | | 倉庫 | 99 | 137 | 59 | 20 | 65 | 50 | 430 |
| 15 | | 前各号に該当しない事業所 | 158 | 71 | 59 | 24 | 62 | 72 | 446 |
| 16 | イ | 特定対象物が存する複合対象物 | 83 | 44 | 4 | 3 | 19 | 15 | 168 |
| | ロ | 上記以外の複合対象物 | 38 | 14 | 3 | 3 | 15 | 4 | 77 |
| 16-2 | | 地下街 | | | | | | | |
| 17 | | 文化財 | 3 | | | | | | 3 |
| 合計 | | | 953 | 658 | 228 | 123 | 378 | 287 | 2,627 |

消防用設備等設置届出受理件数

| 地区別 届出区分 | 香取市 (佐原) | 香取市 (小見川) | 香取市 (山田) | 香取市 (栗源) | 多古町 | 東庄町 | 合 計 |
|---------------|-------------|--------------|-------------|-------------|-----|-----|-----|
| 消 火 器 | 17 | 19 | 2 | 8 | 15 | 4 | 65 |
| 屋 内 消 火 栓 設 備 | 4 | 2 | | 2 | 2 | | 10 |
| 屋 外 消 火 栓 設 備 | | 1 | | 1 | | 1 | 3 |
| スプリンクラー設備 | 2 | 2 | | | 3 | 1 | 8 |
| 特 殊 消 火 設 備 | 1 | | | | 1 | | 2 |
| 動力消防ポンプ設備 | | | | | | | |
| 自動火災報知設備 | 22 | 18 | 4 | 10 | 25 | 12 | 91 |
| 漏電火災警報器 | | | | | | | |
| 非 常 警 報 設 備 | 6 | 3 | | 1 | 3 | 1 | 14 |
| 火 災 通 報 設 備 | 1 | | 1 | 1 | 5 | 2 | 10 |
| 避 難 器 具 | 1 | 2 | | 1 | 1 | | 5 |
| 誘 導 灯 | 7 | 7 | 2 | 6 | 13 | 2 | 37 |
| 誘 導 標 識 | 14 | 5 | 3 | 2 | 4 | 1 | 29 |
| 消 防 用 水 | | | | | | | |
| 排 煙 設 備 | | | | | | | |
| 連 結 送 水 管 | 2 | | | | | | 2 |
| そ の 他 | | 2 | | | 1 | | 3 |
| 合 計 | 77 | 61 | 12 | 32 | 73 | 24 | 279 |

業態別3階以上防火対象物棟別数

| 政令別表項別 | | 署・所別 階 数 | 佐 原 消 防 署 | | | | | 小 見 川 消 防 署 | | | | | 合 計 | | |
|--------|---|------------------------|-----------|----|----|---|---|-------------|----|---|---|---|--------|---|---------|
| | | | 3 | 4 | 5 | 6 | 7 | 8 以上 | 3 | 4 | 5 | 6 | | 7 | 8 以上 |
| 1 | イ | 劇場・映画館・演芸場 | | | | | | | | | | | | | |
| | ロ | 公会堂・集会場 | 2 | | | | | | | | | | | | 2 |
| 2 | イ | キャバレー・カフェー・ナイトクラブの類 | | | | | | | | | | | | | |
| | ロ | 遊技場・ダンスホール | 1 | | | | | | | | | | | | 1 |
| | ハ | 風俗営業店等 | | | | | | | | | | | | | |
| | ニ | カラオケボックス等 | | | | | | | | | | | | | |
| 3 | イ | 待合・料理店の類 | | | | | | | | | | | | | |
| | ロ | 飲 食 店 | 4 | | | | | | | | | | | | 4 |
| 4 | | 百貨店・マーケット・物品販売業 | 9 | 2 | | | | | 4 | | | | | | 15 |
| 5 | イ | 旅館・ホテル・宿泊所 | 3 | 1 | 1 | 1 | | 1 | | 1 | | | | | 8 |
| | ロ | 寄宿舎・下宿・共同住宅 | 15 | 10 | 7 | | | | 11 | 1 | | | | | 44 |
| 6 | イ | 病院・診療所・助産所 | 6 | 1 | | 2 | | | | | 2 | | | | 11 |
| | ロ | 老人短期入所施設・養護老人ホーム等 | 1 | | | | | | 2 | | | | | | 3 |
| | ハ | 老人デイサービスセンター・軽費老人ホーム等 | | | | | | | | | | | | | |
| | ニ | 幼稚園・特別支援学校 | | | | | | | | | | | | | |
| 7 | | 小学校・中学校・高等学校・大学・各種学校 | 12 | 6 | | | | | 4 | 2 | | | | | 24 |
| 8 | | 図書館・博物館・美術館 | 1 | | | | | | | | | | | | 1 |
| 9 | イ | 蒸気浴場・熱気浴場・その他これらに類するもの | | | | | | | | | | | | | |
| | ロ | イに掲げる公衆浴場以外の公衆浴場 | | | | | | | | | | | | | |
| 10 | | 車両の停車場・船舶又は航空機の発着場 | | | | | | | | | | | | | |
| 11 | | 神社・寺院・教会の類 | | | | | | | 1 | | | | | | 1 |
| 12 | イ | 工場・作業場 | 3 | | | | | | 1 | 1 | | 1 | | | 6 |
| | ロ | 映画スタジオ・テレビスタジオ | | | | | | | | | | | | | |
| 13 | イ | 自動車車庫・駐車場 | | | | | | | | | | | | | |
| | ロ | 飛行機又は回転翼航空機の格納庫 | | | | | | | | | | | | | |
| 14 | | 倉 庫 | 3 | | | | | | 3 | | | | | | 6 |
| 15 | | 前各項に該当しない事業場 | 24 | 6 | 1 | | 1 | | 7 | 1 | | | | | 40 |
| 16 | イ | 特定防火対象物が存する複合用途防火対象物 | 17 | 2 | 1 | 1 | | | 8 | 2 | 1 | | | | 32 |
| | ロ | 上記以外の複合用途防火対象物 | 4 | 1 | | 1 | | | 2 | | | 1 | | | 9 |
| 16-2 | | 地 下 街 | | | | | | | | | | | | | |
| 17 | | 重要文化財・重要民俗資料・史跡等 | | | | | | | | | | | | | |
| 計 | | | 105 | 29 | 10 | 5 | 1 | 1 | 43 | 8 | 3 | 2 | | | 207 |

| 政令別表項別 | | 署・所別 階 数 | 分 署 | | | | | 分 遣 所 | | | | | 合 計 | | |
|--------|---|------------------------|-----|---|---|---|---|---------|---|---|---|---|-----|---|---------|
| | | | 3 | 4 | 5 | 6 | 7 | 8 以上 | 3 | 4 | 5 | 6 | | 7 | 8 以上 |
| 1 | イ | 劇場・映画館・演芸場 | 1 | | | | | | | | | | | | 1 |
| | ロ | 公会堂・集会場 | 1 | | | | | | | | | | | | 1 |
| 2 | イ | キャバレー・カフェー・ナイトクラブの類 | | | | | | | | | | | | | |
| | ロ | 遊技場・ダンスホール | | | | | | | | | | | | | |
| | ハ | 風俗営業店等 | | | | | | | | | | | | | |
| | ニ | カラオケボックス等 | | | | | | | | | | | | | |
| 3 | イ | 待合・料理店の類 | | | | | | | | | | | | | |
| | ロ | 飲 食 店 | 1 | | | | | | | | | | | | 1 |
| 4 | | 百貨店・マーケット・物品販売業 | 1 | | | | | | | | | | | | 1 |
| 5 | イ | 旅館・ホテル・宿泊所 | 3 | | 1 | | | | | | | | | | 4 |
| | ロ | 寄宿舎・下宿・共同住宅 | 7 | 1 | 3 | | | | 1 | 1 | | | | | 13 |
| 6 | イ | 病院・診療所・助産所 | | | | | | | 1 | | | | | | 1 |
| | ロ | 老人短期入所施設・養護老人ホーム等 | 1 | | | | | | | | | | | | 1 |
| | ハ | 老人デイサービスセンター・軽費老人ホーム等 | | 1 | | | | | | | | | | | 1 |
| | ニ | 幼稚園・特別支援学校 | | | | | | | | | | | | | |
| 7 | | 小学校・中学校・高等学校・大学・各種学校 | 13 | 4 | | | | | 2 | | | | | | 19 |
| 8 | | 図書館・博物館・美術館 | | | | | | | | | | | | | |
| 9 | イ | 蒸気浴場・熱気浴場・その他これらに類するもの | | | | | | | | | | | | | |
| | ロ | イに掲げる公衆浴場以外の公衆浴場 | | | | | | | | | | | | | |
| 10 | | 車両の停車場・船舶又は航空機の発着場 | | | | | | | | | | | | | |
| 11 | | 神社・寺院・教会の類 | | | | | | | | | | | | | |
| 12 | イ | 工場・作業場 | 5 | | | 1 | | | 1 | | | | | | 7 |
| | ロ | 映画スタジオ・テレビスタジオ | | | | | | | | | | | | | |
| 13 | イ | 自動車車庫・駐車場 | | | | | | | | | | | | | |
| | ロ | 飛行機又は回転翼航空機の格納庫 | | | | | | | | | | | | | |
| 14 | | 倉 庫 | 3 | 1 | | | | | | | | | | | 4 |
| 15 | | 前各項に該当しない事業場 | 14 | 2 | | | | | 1 | | | | | | 17 |
| 16 | イ | 特定防火対象物が存する複合用途防火対象物 | 6 | | | | | | 1 | | | | | | 7 |
| | ロ | 上記以外の複合用途防火対象物 | 1 | | | | | | | | | | | | 1 |
| 16-2 | | 地 下 街 | | | | | | | | | | | | | |
| 17 | | 重要文化財・重要民俗資料・史跡等 | | | | | | | | | | | | | |
| 計 | | | 57 | 9 | 4 | 1 | | | 7 | 1 | | | | | 79 |

月別建築工事別同意件数

| 月 別 | 工 事 別 | 新 築 | 増 築 | 改 築 | 用途変更 | 移 築 | そ の 他 | 計 |
|-----|-------|-----|-----|-----|------|-----|-------|-----|
| 1 | | 11 | 2 | 1 | | | | 14 |
| 2 | | 15 | | | | | | 15 |
| 3 | | 10 | | | | | | 10 |
| 4 | | 16 | | | | | | 16 |
| 5 | | 12 | | | 2 | | | 14 |
| 6 | | 11 | 2 | | | | | 13 |
| 7 | | 11 | | | | | | 11 |
| 8 | | 11 | 1 | 1 | | | | 13 |
| 9 | | 11 | | | 1 | | | 12 |
| 10 | | 30 | | | | | | 30 |
| 11 | | 11 | 1 | | 1 | | | 13 |
| 12 | | 12 | | | | | | 12 |
| 計 | | 161 | 6 | 2 | 4 | | | 173 |

建築物用途別同意件数

| 政令別表項別 | | 月別 | | | | | | | | | | | | 計 | | |
|--------|---|------------------------|----|----|----|----|----|----|----|----|----|----|----|----|----|-----|
| | | 1 | 2 | 3 | 4 | 5 | 6 | 7 | 8 | 9 | 10 | 11 | 12 | | | |
| 1 | イ | 劇場・映画館・演芸場 | | | | | | | | | | | | | | |
| | ロ | 公会堂・集会場 | | | | | 1 | 1 | | | | | | | | 2 |
| 2 | イ | キャバレー・カフェー・ナイトクラブの類 | | | | | | | | | | | | | | |
| | ロ | 遊技場・ダンスホール | | | | | | | | | | | | | | |
| | ハ | 風俗営業店等 | | | | | | | | | | | | | | |
| | ニ | カラオケボックス等 | | | | | | | | | | | | | | |
| 3 | イ | 待合・料理店の類 | 1 | | | | | | | | | | | | | 1 |
| | ロ | 飲食店 | | | | | 1 | | | | | | | | | 1 |
| 4 | | 百貨店・マーケット・物品販売業 | 1 | 4 | | 5 | 1 | 2 | 1 | 2 | 1 | 2 | | 1 | 20 | |
| 5 | イ | 旅館・ホテル・宿泊所 | | | | | | | | | | | | | | |
| | ロ | 寄宿舎・下宿・共同住宅 | | | | | | | | | | | | | | |
| 6 | イ | 病院・診療所・助産所 | | | | | | | | | | | 1 | | | 1 |
| | ロ | 老人短期入所施設・養護老人ホーム等 | 1 | | | | | | | | | | | | | 1 |
| | ハ | 老人デイサービスセンター・軽費老人ホーム等 | | | | | | | 1 | | 2 | 5 | 1 | | | 9 |
| | ニ | 幼稚園・特別支援学校 | | | | | | | | | | | | | | |
| 7 | | 小学校・中学校・高等学校・大学・各種学校 | | | | | | 2 | | | | | | | 2 | |
| 8 | | 図書館・博物館・美術館 | | | | | | | | | | | | | | |
| 9 | イ | 蒸気浴場・熱気浴場・その他これらに類するもの | | | | | | | | | | | | | | |
| | ロ | イに掲げる公衆浴場以外の公衆浴場 | | | | | | | | | | | | | | |
| 10 | | 車両の停車場・船舶又は航空機の発着場 | | | | | | | | | | | | | | |
| 11 | | 神社・寺院・教会の類 | | 1 | | | | | | | | | | 1 | | 2 |
| 12 | イ | 工場・作業場 | 4 | 2 | | 2 | | | 1 | | 2 | | 1 | | | 12 |
| | ロ | 映画スタジオ・テレビスタジオ | | | | | | | | | | | | | | |
| 13 | イ | 自動車車庫・駐車場 | 1 | | 2 | | | 1 | 2 | 1 | 2 | 1 | | 1 | | 11 |
| | ロ | 飛行機又は回転翼航空機の格納庫 | | | | | | | | | | | | | | |
| 14 | | 倉庫 | 1 | 1 | 4 | 1 | 3 | 2 | | 5 | 1 | 4 | 3 | 4 | | 29 |
| 15 | | 前各項に該当しない事業場 | 1 | 3 | 2 | 1 | 4 | | 3 | 3 | 2 | 10 | 1 | 4 | | 34 |
| 16 | イ | 特定防火対象物が存する複合用途防火対象物 | | 1 | | 1 | | 1 | | | | 1 | | | | 4 |
| | ロ | 上記以外の複合用途防火対象物 | 1 | | | 1 | | | 1 | | | 1 | | | | 4 |
| 16-2 | | 地下街 | | | | | | | | | | | | | | |
| 17 | | 重要文化財・重要民俗資料・史跡等 | | | | | | | | | | | | | | |
| その他 | | | 3 | 3 | 2 | 5 | 4 | 4 | 2 | 2 | 2 | 6 | 5 | 1 | | 39 |
| 計 | | | 14 | 15 | 10 | 16 | 14 | 13 | 11 | 13 | 12 | 30 | 12 | 12 | | 172 |

過去5年間の建築同意件数

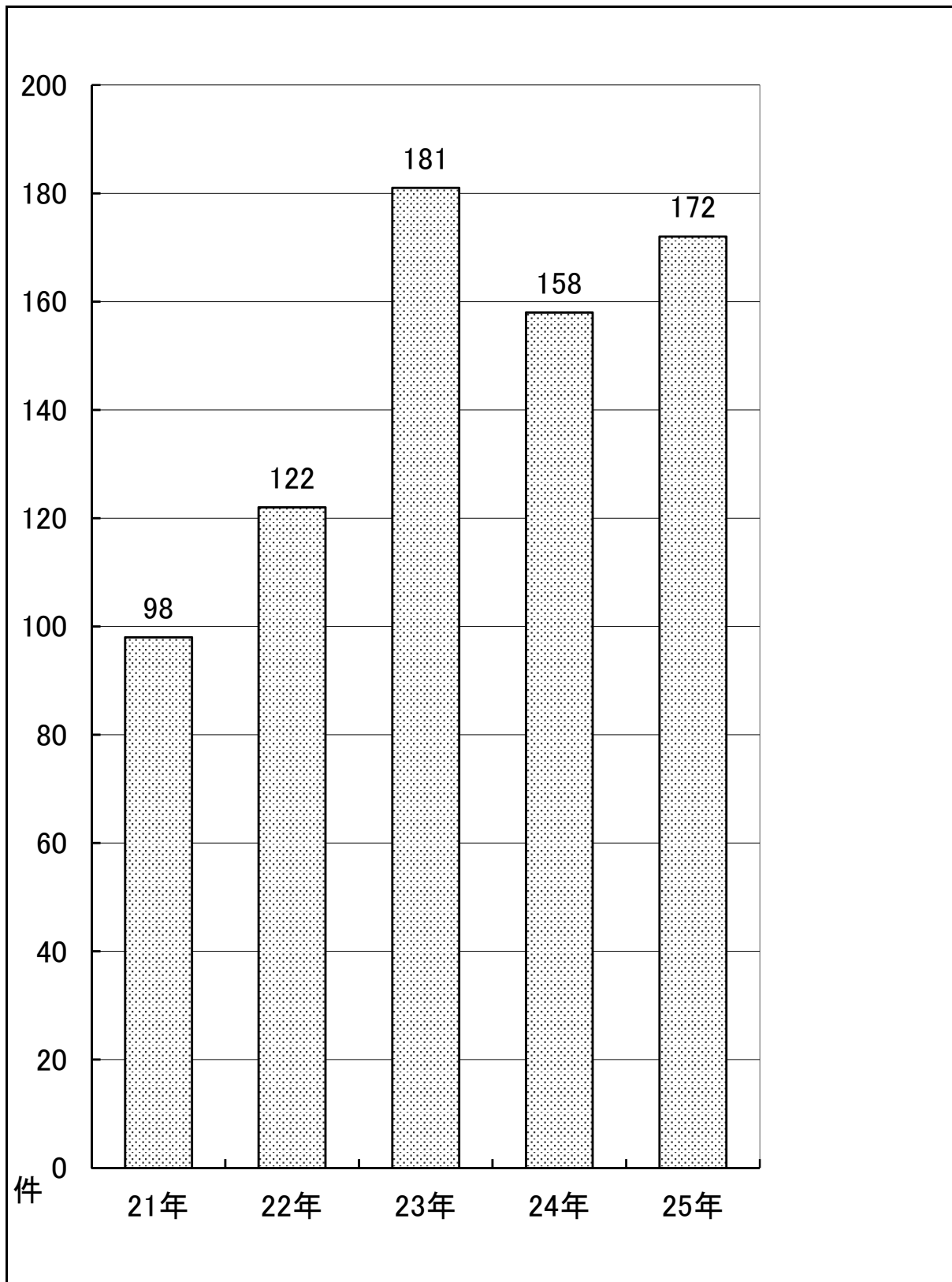

<危険物>

市町別危険物製造所等の設置状況

| 市町別 | 製造所等の別 製造所 | 貯 蔵 所 | | | | | | | | 取 扱 所 | | | | | 合 計 |
|----------|---------------|-------|----------|----------|----------|----------|----------|-------|-----|-------|----------|----------|-------|-----|-----|
| | | 屋内貯蔵所 | 屋外タンク貯蔵所 | 屋内タンク貯蔵所 | 地下タンク貯蔵所 | 簡易タンク貯蔵所 | 移動タンク貯蔵所 | 屋外貯蔵所 | 小計 | 給油取扱所 | 第一種販売取扱所 | 第二種販売取扱所 | 一般取扱所 | 小計 | |
| 香取市(佐原) | 1 | 9 | 14 | 3 | 26 | | 21 | | 73 | 33 | 1 | | 19 | 53 | 127 |
| 香取市(小見川) | | 12 | 10 | 2 | 19 | | 2 | 2 | 47 | 17 | | | 22 | 39 | 86 |
| 香取市(山田) | | 3 | 7 | 1 | 8 | | 4 | 3 | 26 | 20 | | | 6 | 26 | 52 |
| 香取市(栗源) | | 6 | | | 10 | | 1 | 1 | 18 | 8 | | | 7 | 15 | 33 |
| 多古町 | 1 | 7 | 10 | 1 | 12 | | 7 | 6 | 43 | 38 | | | 12 | 50 | 94 |
| 東庄町 | 7 | 9 | 59 | | 11 | | 26 | 7 | 112 | 16 | | | 19 | 35 | 154 |
| 合 計 | 9 | 46 | 100 | 7 | 86 | | 61 | 19 | 319 | 132 | 1 | | 85 | 218 | 546 |

危険物施設許可区分構成比

1. 市町別

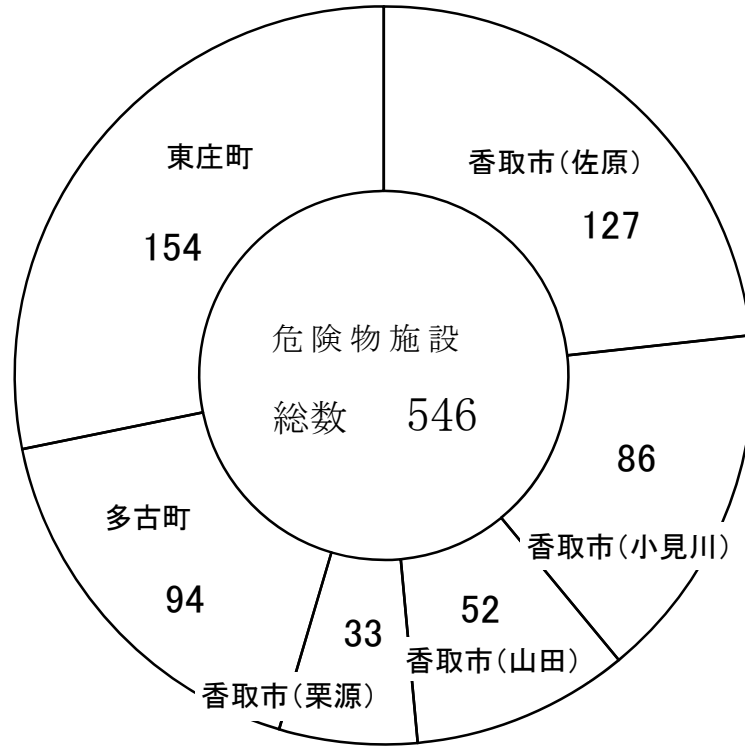

2. 施設別

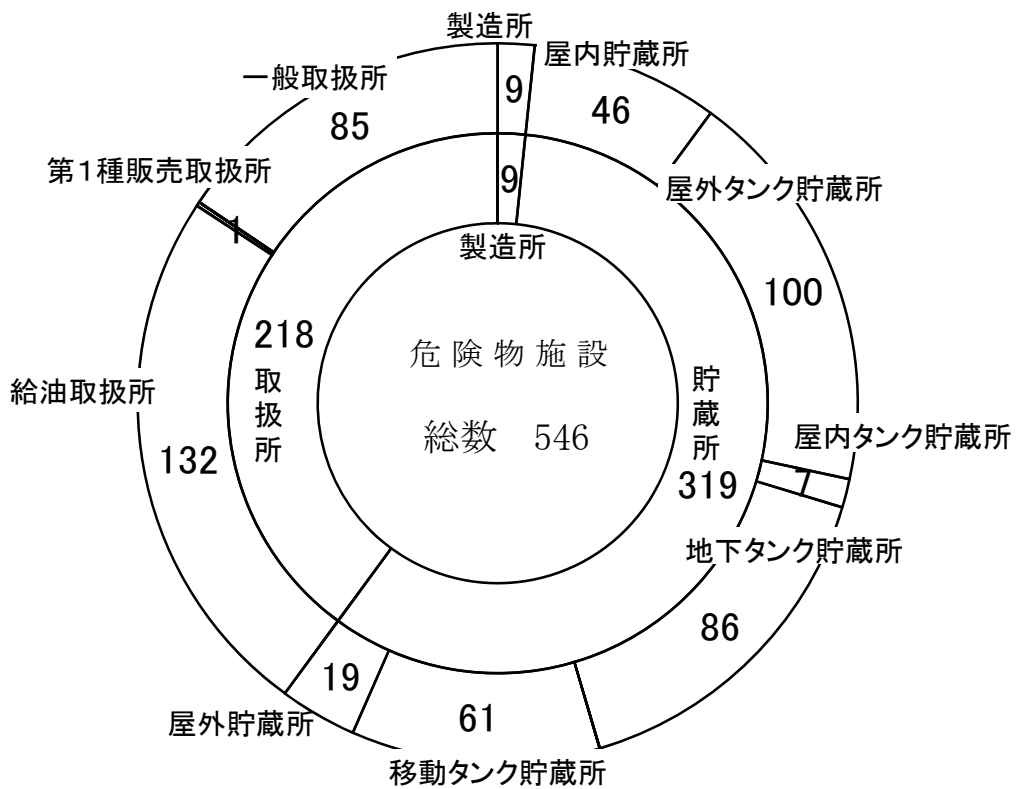

危険物施設数の変遷

| 年 別 | 製造所等の別 製造所 | 貯 蔵 所 | | | | | | | | 取 扱 所 | | | | | 合 計 |
|--------|---------------|-----------------------|----------------------|----------------------|----------------------|----------------------|----------------------|-----------------------|--------|-----------------------|--------------------------------------|--------------------------------------|-----------------------|--------|--------|
| | | 屋 内 貯 蔵 所 | 屋 外 タンク 貯蔵所 | 屋 内 タンク 貯蔵所 | 地 下 タンク 貯蔵所 | 簡 易 タンク 貯蔵所 | 移 動 タンク 貯蔵所 | 屋 外 貯 蔵 所 | 小 計 | 給 油 取 扱 所 | 第 一 種 販 売 取 扱 所 | 第 二 種 販 売 取 扱 所 | 一 般 取 扱 所 | 小 計 | |
| 18年 | 6 | 44 | 86 | 8 | 116 | 1 | 78 | 25 | 358 | 152 | 1 | | 97 | 250 | 614 |
| 19年 | 6 | 48 | 87 | 8 | 114 | 1 | 77 | 24 | 359 | 149 | 1 | | 97 | 247 | 612 |
| 20年 | 6 | 49 | 86 | 8 | 111 | | 82 | 22 | 358 | 143 | 1 | | 95 | 239 | 603 |
| 21年 | 6 | 47 | 85 | 7 | 108 | | 81 | 16 | 344 | 143 | 1 | | 92 | 236 | 586 |
| 22年 | 6 | 45 | 83 | 7 | 104 | | 76 | 16 | 331 | 141 | 1 | | 90 | 232 | 569 |
| 23年 | 6 | 45 | 99 | 7 | 98 | | 70 | 16 | 335 | 140 | 1 | | 89 | 230 | 571 |
| 24年 | 8 | 45 | 104 | 7 | 87 | | 65 | 16 | 324 | 134 | 1 | | 87 | 222 | 554 |
| 25年 | 9 | 46 | 100 | 7 | 86 | | 61 | 19 | 319 | 132 | 1 | | 85 | 218 | 546 |

危険物関係申請、届出受理件数

| 申請等の区分 | 製造所等の別 製造所 | 貯 蔵 所 | | | | | | | 取 扱 所 | | | | | 合 計 | |
|-------------------|---------------|-------|----------|----------|----------|----------|----------|-------|-------|-------|----------|----------|-------|-----|-----|
| | | 屋内貯蔵所 | 屋外タンク貯蔵所 | 屋内タンク貯蔵所 | 地下タンク貯蔵所 | 簡易タンク貯蔵所 | 移動タンク貯蔵所 | 屋外貯蔵所 | 小計 | 給油取扱所 | 第一種販売取扱所 | 第二種販売取扱所 | 一般取扱所 | | 小計 |
| 設置許可申請 | 1 | 2 | 1 | | 2 | | | 5 | 10 | 1 | | | 3 | 4 | 15 |
| 変更許可申請 | 10 | | 4 | | 2 | | 4 | | 10 | 16 | | | 5 | 21 | 41 |
| 完成検査申請 (設置) | 1 | 2 | 1 | | 1 | | | 5 | 9 | 2 | | | 1 | 3 | 13 |
| 完成検査申請 (変更) | 10 | | 4 | | 2 | | 5 | | 11 | 19 | | | 5 | 24 | 45 |
| 譲渡引渡届 | | | | | | | 3 | | 3 | | | | | | 3 |
| 種類数量変更届 | | 1 | 29 | | | | | 1 | 31 | | | | 1 | 1 | 32 |
| 廃止届 | | 1 | 5 | | 2 | | 3 | 2 | 13 | 4 | | | 3 | 7 | 20 |
| 仮使用承認申請 | 10 | | 3 | | 1 | | | | 4 | 14 | | | 5 | 19 | 33 |
| 予防規程制定・ 変更認可申請 | 1 | | 24 | | | | | | 24 | 2 | | | 2 | 4 | 29 |
| 許可の取消し | 1 | | | | | | | | | 1 | | | | 1 | 2 |
| 保安監督者選解任 届 | 3 | 7 | 10 | | 2 | | | | 19 | 5 | | | 7 | 12 | 34 |
| 合 計 | 37 | 13 | 81 | | 12 | | 15 | 13 | 134 | 64 | | | 32 | 96 | 267 |

| | |
|-------------------|-----|
| 完成検査前検査(水圧)申請 | 1 |
| 完成検査前検査(水張)申請 | 2 |
| 仮貯蔵・取扱い承認申請 | 5 |
| アルキルアルミニウム輸送通知 | 7 |
| 危険物取扱者保安講習受講申請書受付 | 140 |

予防条例関係届出受理件数

| 区 分 | 市 町 別 | 香取市 (佐原) | 香取市 (小見川) | 香取市 (山田) | 香取市 (栗源) | 多古町 | 東庄町 | 計 |
|-----------------------|-------|-------------|--------------|-------------|-------------|-----|-----|-----|
| 禁止行為の解除承認申請 | | 2 | | | | 3 | | 5 |
| 防火対象物使用開始届 | | 28 | 5 | 19 | 16 | 6 | 2 | 76 |
| 火を使用する設備等の設置届 | | 5 | 3 | | 2 | 4 | 4 | 18 |
| 電気設備設置届 | | 14 | 6 | 3 | 9 | 12 | 8 | 52 |
| 水素ガスを充てんする気球の設置届 | | | | | | | | |
| 水道の断水又は減水の届出 | | 1 | | | | | | 1 |
| 道路工事届出 | | 124 | 30 | 14 | 3 | 82 | 29 | 282 |
| 煙火(打上げ、仕掛け)届出 | | 9 | 4 | 4 | | 13 | 6 | 36 |
| 催物開催届出 | | 9 | 5 | | 1 | | 2 | 17 |
| 少量危険物 指定可燃物貯蔵・取扱い届 | | 6 | 4 | 1 | 2 | 7 | 1 | 21 |
| 計 | | 198 | 57 | 41 | 33 | 127 | 52 | 508 |

その他の届出

| 区 分 | 市 町 別 | 香取市 (佐原) | 香取市 (小見川) | 香取市 (山田) | 香取市 (栗源) | 多古町 | 東庄町 | 計 |
|-------------------------------|-------|-------------|--------------|-------------|-------------|-----|-----|-----|
| 消 防 計 画 | | 42 | 16 | 3 | 3 | 7 | 13 | 84 |
| 防火管理者選任届 | | 45 | 27 | 12 | 8 | 21 | 11 | 124 |
| り 災 証 明 | | 7 | 7 | 4 | 1 | 9 | 6 | 34 |
| 液化石油ガス貯蔵又は取扱いの 開 始 届 | | 25 | 4 | 3 | 2 | 6 | 2 | 42 |
| 液化石油ガス販売事業の許可 申請に係る意見書交付申請 | | | | | | | | |
| 計 | | 119 | 54 | 22 | 14 | 43 | 32 | 284 |

警 防 関 係

消防機械器具配置図

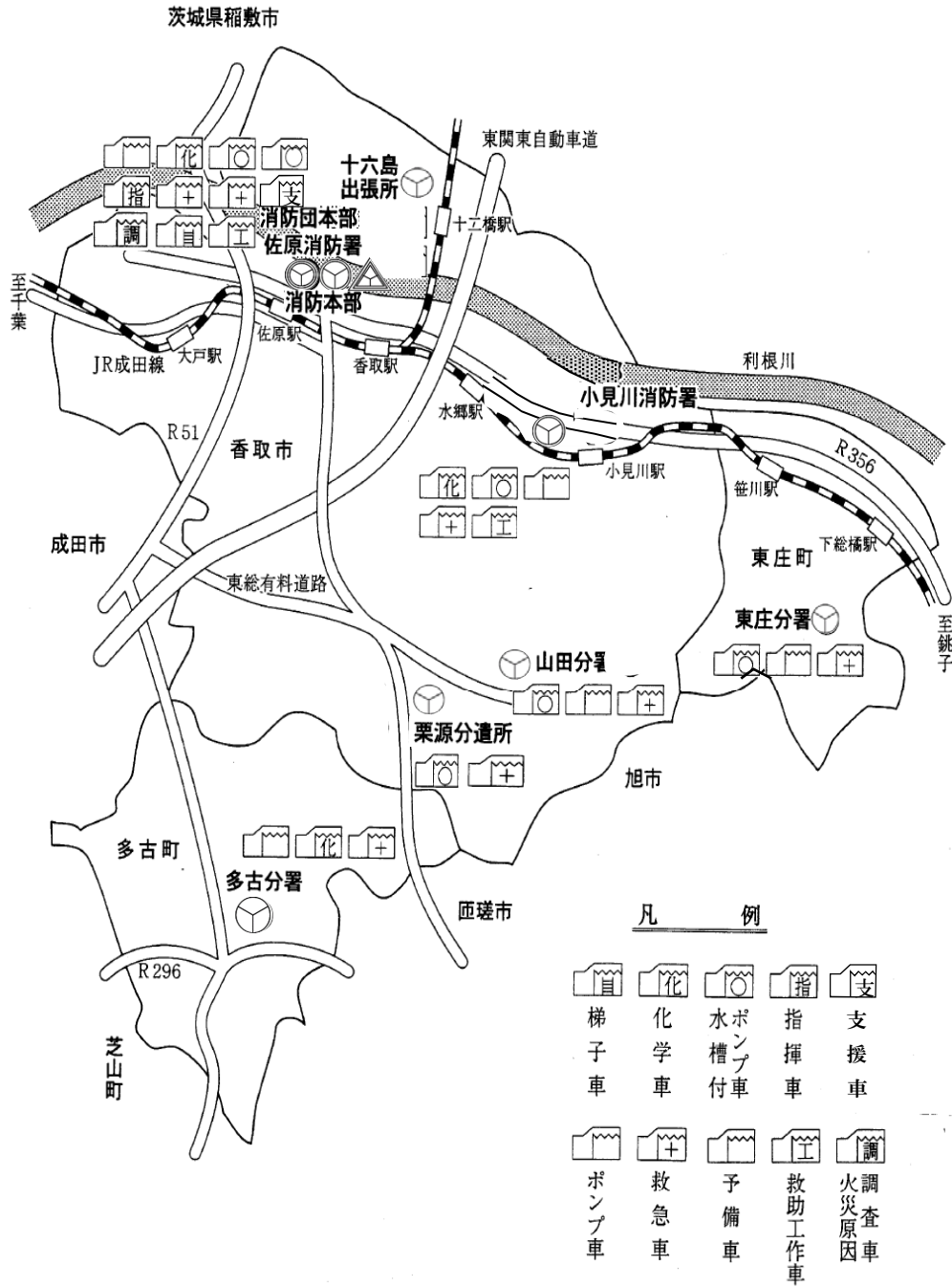

消防機械の配備一覧表

| 区分 所属 | 機 械 設 備 | | | | | | | | | | | | | | ホース | | | | |
|----------|---------|-------|-----------|-----------|-----------|-----------|----------------|-----------|-------|-------|-------|---|---|---|-----|---|-------|-----|----|
| | 消 防 長 車 | 指 揮 車 | 広 報 車 | 事 務 連 絡 車 | 資 材 搬 送 車 | 人 員 輸 送 車 | ポ ンプ トレ ーラ ー 車 | 支 援 車 | 65 mm | 50 mm | 40 mm | | | | | | | | |
| | 消 防 長 車 | 指 揮 車 | 広 報 車 | 事 務 連 絡 車 | 資 材 搬 送 車 | 人 員 輸 送 車 | ポ ンプ トレ ーラ ー 車 | 支 援 車 | 65 mm | 50 mm | 40 mm | | | | | | | | |
| 消防本部 | | | | | | | | | 1 | 1 | 2 | 3 | | | | 1 | | | |
| 佐原消防署 | 1 | | 2 | 1 | 1 | 1 | 1 | 1 | 1 | | 1 | 1 | 1 | 1 | 1 | | 393 | 68 | 21 |
| 小見川消防署 | 1 | | (非)1 | 1 | 1 | | 2 | 1 | | | 1 | | 1 | 1 | 1 | | 165 | 81 | |
| 多古分署 | 1 | | | 1 | | | | 1 | | | | 1 | | | | | 149 | 38 | 9 |
| 東庄分署 | 1 | | 1 | | | | | 1 | | | 1 | | | | | | 108 | 36 | |
| 山田分署 | 1 | | 1 | | | | | 1 | | | 1 | | | | | | 119 | 30 | |
| 栗源分遣所 | | | 1 | | | | | 1 | | | | 1 | | | | | 68 | 27 | 5 |
| 十六島出張所 | | | 1 | | | | | 1 | | | | | | | | | 69 | 21 | 3 |
| 計 | 5 | | 6 (非)1 | 3 | 2 | 1 | 3 | 7 (非)1 | 1 | 1 | 6 | 6 | 2 | 2 | 2 | 1 | 1,071 | 301 | 38 |

消防車両等性能一覧表

| 区分 所属 | 車 種 | 車 名 | 登 録 番 号 | 総 排 気 量 | ポ ンプ メーカー | 級 別 | 購 入 年 月 |
|-----------|----------------------------|------|-------------|---------|-----------|-----|---------|
| 消 防 本 部 | 消 防 長 車 (マジスタ) | トヨタ | 千葉33ら82-56 | 3,960 | | | H 8. 5 |
| | 事 務 連 絡 車 (アルディオ) | 〃 | 千葉501せ17-94 | 1,790 | | | H14. 6 |
| | 火 災 原 因 調 査 車 (エアウェイブ) | ホンダ | 千葉800せ52-11 | 1,490 | | | H20. 8 |
| | 事 務 連 絡 車 (プリメーラ) | ニッサン | 千葉301さ90-86 | 1,990 | | | H17. 2 |
| | 事 務 連 絡 車 (カローラ) | トヨタ | 千葉77た86-11 | 1,490 | | | H 9. 3 |
| | 広 報 車 (ラッシュ) | 〃 | 千葉800せ93-21 | 1,490 | | | H25. 2 |
| | 指 揮 車 (ハイエース) | 〃 | 千葉88さ50-47 | 2,770 | | | H 3. 4 |
| | 支 援 車 (II型) | イスズ | 千葉830せ26-01 | 5,190 | 野口 | | H26. 1 |
| 佐 原 消 防 署 | 消 防 ポ ンプ 自 動 車 | ミツビシ | 千葉88せ66-04 | 4,560 | 日本機械 | A2 | H 9. 11 |
| | 水 槽 付 消 防 ポ ンプ 自 動 車 | イスズ | 千葉800は10-89 | 7,160 | 〃 | 〃 | H 17. 3 |
| | 化 学 消 防 ポ ンプ 自 動 車 (II型) | 〃 | 千葉830す25-03 | 5,190 | 〃 | 〃 | H25. 3 |
| | は し ご 付 消 防 自 動 車 | ヒノ | 千葉830ぬ1-19 | 20,781 | モリタ | | H13. 12 |
| | 水 槽 付 消 防 ポ ンプ 自 動 車 (II型) | 〃 | 千葉830さ24-01 | 6,400 | 日本機械 | A2 | H24. 1 |
| | 高 規 格 救 急 車 | トヨタ | 千葉800せ47-01 | 2,690 | | | H20. 2 |
| | 救 急 車 (非常用) | 〃 | 千葉800す28-84 | 3,370 | | | H14. 3 |
| | 人 員 輸 送 車 (マイクロバス) | 〃 | 千葉22さ82-00 | 2,770 | | | H 4. 11 |
| | 事 務 連 絡 車 (ekワゴン) | ミツビシ | 千葉580あ79-03 | 650 | | | H17. 3 |

| 区分 所属 | 車種 | 車名 | 登録番号 | 総排気量 | ポンプ メーカー | 級別 | 購入年月 |
|----------|----------------------|-----|-------------|-------|-------------|----|--------|
| 佐原消防署 | 救助工作車 | ヒノ | 千葉830ほ 1-19 | 7,960 | 日本機械 | | H15.12 |
| | 資材搬送車 | トヨタ | 千葉800せ93-65 | 2,980 | | | H25.3 |
| | 連絡車 (防災広報車) | 〃 | 千葉800せ83-01 | 1,490 | | | H24.1 |
| | ボートトレーラー | - | 千葉800る 523 | - | | | H19.7 |
| | 情報収集用バイク | ホンダ | 香取市 あ377 | 49 | | | H9.3 |
| 小見川消防署 | 化学消防ポンプ 自動車 | ヒノ | 千葉830つ11-02 | 6,400 | 日本機械 | A2 | H23.2 |
| | 水槽付消防ポンプ 自動車(非常用) | 〃 | 千葉88 さ69-76 | 7,410 | モリタ | 〃 | H4.12 |
| | 消防ポンプ自動車 | 〃 | 千葉830て 1-19 | 4,890 | 〃 | 〃 | H13.3 |
| | 高規格救急車 | トヨタ | 千葉800す23-06 | 3,370 | | | H13.12 |
| | 指揮車 | ホンダ | 千葉830は 1-19 | 1,990 | | | H14.12 |
| | 救助工作車 | ヒノ | 千葉88 さ93-66 | 7,410 | モリタ | | H6.11 |
| | 資材搬送車 | 三菱 | 千葉800せ67-33 | 2,829 | | | H8.3 |
| | 人員輸送車 (ハイエース) | トヨタ | 千葉800さ21-78 | 2,430 | | | H11.2 |
| | ボートトレーラー | - | 千葉800る 524 | - | | | H19.7 |
| 多古分署 | 化学消防ポンプ 自動車 | ヒノ | 千葉800は 3-61 | 7,960 | 日本機械 | A2 | H13.1 |
| | 消防ポンプ自動車 | 三菱 | 成田800さ 5-11 | 4,560 | 〃 | 〃 | H7.11 |
| | 高規格救急車 | トヨタ | 成田800さ 5-52 | 2,690 | | | H21.3 |
| | 事務連絡車 | 〃 | 千葉500む35-96 | 1,990 | | | H13.4 |
| | 情報収集用バイク | ホンダ | 多古町 た 235 | 49 | | | H9.3 |
| 東庄分署 | 水槽付消防ポンプ 自動車 | イスズ | 千葉800は16-72 | 5,190 | 日本機械 | A2 | H21.2 |
| | 消防ポンプ自動車 | 〃 | 千葉88 せ33-43 | 4,570 | モリタ | 〃 | H8.10 |
| | 高規格救急車 | トヨタ | 千葉830さ24-11 | 2,690 | | | H24.11 |
| | 広報車 | 〃 | 千葉88 す28-79 | 1,760 | | | H9.8 |
| 山田分署 | 水槽付消防ポンプ 自動車 | イスズ | 千葉800は17-37 | 5,190 | 日本機械 | A2 | H21.12 |
| | 消防ポンプ自動車 | 三菱 | 千葉830む 1-19 | 5,240 | モリタ | 〃 | H16.3 |
| | 高規格救急車 | トヨタ | 千葉800せ56-45 | 2,690 | | | H21.2 |
| | 広報車 | 〃 | 千葉88 す28-78 | 1,760 | | | H9.8 |
| 栗源分遣所 | 水槽付消防ポンプ 自動車 | ヒノ | 千葉800さ46-19 | 7,960 | 日本機械 | A2 | H11.11 |
| | 高規格救急車 | トヨタ | 千葉830ち 99 | 3,370 | | | H15.2 |
| | 事務連絡車 | 〃 | 千葉501の22-10 | 1,490 | | | H16.4 |
| 出十張六所島 | 水槽付消防ポンプ 自動車 | イスズ | 千葉88 さ98-56 | 7,120 | 日本機械 | A2 | H7.3 |
| | 高規格救急車 | トヨタ | 千葉830す23-11 | 2,690 | | | H23.11 |

救助器具等配置状況

| 種別 | 品名 | 所属 | | | | | | | 計 |
|------------|---------------|-------|--------|------|------|------|-------|--------|----|
| | | 佐原消防署 | 小見川消防署 | 多古分署 | 東庄分署 | 山田分署 | 栗源分遣所 | 十六島出張所 | |
| 破壊器具 | 大型油圧救助器具 | 1 | 1 | 1 | | | | | 3 |
| | 油圧式救助器具 | | | 1 | 1 | 1 | 1 | | 4 |
| | 削岩機 | 1 | 1 | | | | | | 2 |
| | エンジンカッター | 4 | 4 | 1 | 2 | 2 | | | 13 |
| | エアソー | 1 | 1 | | | | | | 2 |
| | スパカッター | 1 | | 1 | | | | | 2 |
| | チェーンソー | 5 | 3 | 1 | 2 | 2 | 1 | 1 | 15 |
| | 万能斧 | 9 | 4 | 2 | 3 | 2 | 2 | 1 | 23 |
| | ハンマードリル | 1 | 1 | | | | | | 2 |
| | ハンディーブレーカー | 1 | | | | | | | 1 |
| | SOSツール(携行型) | 1 | | | | | | | 1 |
| | 酸素溶断器 | 1 | | | | | | | 1 |
| ガス溶断機 | 1 | 1 | | | | | | 2 | |
| 救助器具 | マット型空気ジャッキ(式) | 1 | 1 | | | | | | 2 |
| | ソフトランディング | 1 | 1 | | | | | | 2 |
| | 平担架 | 1 | 1 | | | | | | 2 |
| | バスケット型担架 | 1 | 1 | | | | | | 2 |
| | マンホール救助器具 | 1 | | | | | | | 1 |
| | かぎ付梯子 | 2 | 1 | | | 1 | | 1 | 5 |
| | 三連梯子 | 5 | 3 | 1 | 1 | 1 | 1 | 1 | 13 |
| | 緩降機 | 2 | 1 | | | | | | 3 |
| | 救助ベルト | 10 | | | | | | | 10 |
| | 縛帯 | 7 | 2 | 2 | 1 | 1 | | | 13 |
| | チルホール | 3 | 2 | 1 | 1 | 1 | 1 | 1 | 10 |
| | サバイバースリング | 2 | 1 | | | | | | 3 |
| | 車載用移動式発電機 | 6 | 4 | 2 | 3 | 1 | 1 | 1 | 18 |
| | 車載用移動式投光器 | 7 | 5 | 2 | 4 | 2 | 1 | 1 | 22 |
| | 救命胴衣 | 27 | 17 | 13 | 4 | 9 | 4 | 3 | 77 |
| | 救助用ボート | 2 | 2 | | | | | | 4 |
| | 船外機 | 1 | 2 | | | | | | 3 |
| | 救命索発射銃 | 1 | 1 | | | | | | 2 |
| エアーツール | 1 | | | | | | | 1 | |
| 救助用支柱器具 | 2 | | | | | | | 2 | |
| 救助用画像探索機Ⅱ型 | 1 | | | | | | | 1 | |
| 測定器具 | 放射線測定器 | 1 | 1 | 1 | 1 | | | | 4 |
| | 可燃性ガス検知器 | | | | 1 | | | | 1 |
| | ガス測定器(検知器) | 3 | 3 | 1 | 1 | 1 | 1 | 1 | 11 |
| | 検知管式有毒ガス測定器 | 1 | | | | | | | 1 |
| 保護器具 | 酸素呼吸器 | 5 | | | | | | | 5 |
| | 空気呼吸器 | 25 | 19 | 6 | 7 | 7 | 5 | 4 | 73 |
| | エアラインマスク | 1 | | | | | | | 1 |
| | 簡易呼吸器 | 1 | 2 | | | | | | 3 |
| | 防毒マスク | 8 | 3 | | | | | | 11 |
| | 携帯警報機 | 12 | | | | | | | 12 |
| | 耐電衣 | 6 | 3 | 1 | | 1 | 1 | 1 | 13 |
| | 放射線保護服 | 1 | | | | | | | 1 |
| | 化学防護服 | 4 | 2 | | | | | | 6 |
| | 防護服 | 7 | 11 | 3 | 3 | 3 | 3 | 3 | 33 |
| 耐熱服 | 4 | 2 | 2 | 1 | | 1 | | 10 | |
| 送排風機 | 1 | 1 | | | | | | 2 | |

管内水利状況

| 区分 | | 署所別 | | | | | | 計 | |
|------------|--------|---|--------|------|------|------|-------|-------|-----|
| | | 佐原消防署 | 小見川消防署 | 多古分署 | 東庄分署 | 山田分署 | 栗源分遣所 | | |
| 合計 (ア)+(イ) | | 690 | 386 | 520 | 421 | 289 | 137 | 2,443 | |
| 消火栓 | 小計 (ア) | 355 | 184 | 136 | 206 | 45 | 16 | 942 | |
| | 公設 | 349 | 184 | 136 | 206 | 45 | 16 | 936 | |
| | 私設 | 6 | | | | | | 6 | |
| 防火水槽 | 小計 | 100m ³ 以上 | 6 | | 4 | 10 | | | 20 |
| | | 60m ³ 以上100m ³ 未満 | 14 | 1 | 4 | 26 | 3 | 1 | 49 |
| | | 40m ³ 以上 60m ³ 未満 | 249 | 149 | 168 | 123 | 202 | 46 | 937 |
| | | (イ) 20m ³ 以上 40m ³ 未満 | 66 | 52 | 208 | 56 | 39 | 74 | 495 |
| | 公設 | 100m ³ 以上 | 5 | | 1 | 10 | | | 16 |
| | | 60m ³ 以上100m ³ 未満 | 13 | 1 | 1 | 26 | 3 | 1 | 45 |
| | | 40m ³ 以上 60m ³ 未満 | 163 | 112 | 117 | 114 | 189 | 34 | 729 |
| | | 20m ³ 以上 40m ³ 未満 | 60 | 52 | 203 | 56 | 39 | 73 | 483 |
| | 私設 | 100m ³ 以上 | 2 | | 3 | | | | 5 |
| | | 60m ³ 以上100m ³ 未満 | 1 | | 3 | | | | 4 |
| | | 40m ³ 以上 60m ³ 未満 | 86 | 36 | 51 | 9 | 13 | 12 | 207 |
| | | 20m ³ 以上 40m ³ 未満 | 6 | | 5 | | | 1 | 12 |
| | その他 | 小計 | 44 | 22 | 15 | 17 | 21 | 3 | 122 |
| | | 河川・溝等 | 19 | 1 | | 5 | 4 | | 29 |
| | | プール | 19 | 8 | 7 | 6 | 8 | 2 | 50 |
| | | 濠・池等 | 6 | 13 | 8 | 6 | 9 | 1 | 43 |

※消火栓は、150mm未満及び防火水槽は、20m³未満を除く

月別消防車両走行距離数

| 所属・車種 | | 月 別 | | | | | | | | | | | | 計 |
|--------|-----------------|-----|-----|-----|-----|-----|-----|-----|-----|-----|-----|-----|-----|-------|
| | | 1 | 2 | 3 | 4 | 5 | 6 | 7 | 8 | 9 | 10 | 11 | 12 | |
| 本 部 | 指 揮 車 | 64 | 38 | 16 | 116 | 929 | 659 | 822 | 580 | 570 | 680 | 469 | 842 | 5,785 |
| 佐原消防署 | 化学消防ポンプ自動車 | 91 | 3 | 526 | 68 | 52 | 129 | 113 | 209 | 82 | 66 | 139 | 77 | 1,555 |
| | 水槽付消防ポンプ自動車 | 544 | 523 | 507 | 130 | 79 | 114 | 123 | 212 | 179 | 238 | 202 | 195 | 3,046 |
| | 消防ポンプ自動車 | 756 | 358 | 710 | 68 | 74 | 112 | 154 | 141 | 147 | 201 | 131 | 158 | 3,010 |
| | 消防ポンプ自動車(非) | 136 | 0 | 134 | | | | | | | | | | 270 |
| | はしご付消防自動車 | 140 | 27 | 10 | 101 | 60 | 94 | 130 | 229 | 170 | 54 | 194 | 180 | 1,389 |
| | 水槽付消防ポンプ自動車(Ⅱ型) | 272 | 83 | 205 | 31 | 49 | 61 | 34 | 62 | 38 | 0 | 68 | 43 | 946 |
| | 救 助 工 作 車 | 158 | 35 | 114 | 35 | 96 | 107 | 159 | 51 | 67 | 96 | 64 | 66 | 1,048 |
| 小見川消防署 | 化学消防ポンプ自動車 | 154 | 202 | 221 | 202 | 119 | 359 | 537 | 224 | 175 | 171 | 156 | 318 | 2,838 |
| | 水槽付消防ポンプ自動車 | 214 | 142 | 177 | 86 | 156 | 49 | 14 | 191 | 152 | 399 | 581 | 157 | 2,318 |
| | 消防ポンプ自動車 | 340 | 302 | 666 | 405 | 326 | 280 | 256 | 398 | 439 | 648 | 345 | 529 | 4,934 |
| | 救 助 工 作 車 | 105 | 165 | 92 | 151 | 175 | 369 | 463 | 142 | 163 | 246 | 83 | 258 | 2,412 |
| | 人員輸送車(ハイエース) | 438 | 784 | 338 | 949 | 778 | 137 | 62 | 107 | 140 | 363 | 267 | 79 | 4,442 |
| 多古分署 | 化学消防ポンプ自動車 | 140 | 192 | 498 | 396 | 245 | 192 | 168 | 125 | 136 | 411 | 351 | 322 | 3,176 |
| | 消防ポンプ自動車 | 306 | 346 | 496 | 463 | 387 | 192 | 215 | 404 | 607 | 495 | 0 | 666 | 4,577 |
| 東庄分署 | 水槽付消防ポンプ自動車 | 353 | 477 | 479 | 330 | 431 | 358 | 478 | 354 | 505 | 577 | 635 | 643 | 5,620 |
| | 消防ポンプ自動車 | 33 | 36 | 41 | 38 | 33 | 24 | 48 | 14 | 8 | 120 | 62 | 15 | 472 |
| 山田分署 | 水槽付消防ポンプ自動車 | 274 | 385 | 500 | 678 | 385 | 303 | 340 | 300 | 315 | 606 | 538 | 724 | 5,348 |
| | 消防ポンプ自動車 | 0 | 1 | 62 | 86 | 10 | 35 | 34 | 39 | 34 | 7 | 557 | 157 | 1,022 |
| 栗源分遣所 | 水槽付消防ポンプ自動車 | 151 | 173 | 428 | 107 | 81 | 56 | 76 | 90 | 75 | 105 | 148 | 168 | 1,658 |
| 十六島出張所 | 水槽付消防ポンプ自動車 | 129 | 137 | 246 | 65 | 58 | 16 | 35 | 40 | 30 | 57 | 39 | 57 | 909 |

<応援協定>

消防相互応援協定の状況

| 協定名 | 協定年月日 | 協定市町 |
|----------------------------------|-------------------------------------|--|
| 千葉県広域消防 相互応援協定 | 昭和40年7月19日 平成18年4月1日 (改正) | 県下全市町村及び一部事務組合 |
| 成田国際空港 消防相互応援協定 | 平成18年7月12日 | 成田市・四街道市・富里市・栄町 佐倉市・八街市・酒々井町消防組合 山武郡市広域行政組合 匝瑳市横芝光町消防組合 印西地区消防組合 成田国際空港株式会社 |
| 消防相互応援協定 | 平成18年9月1日 | 稲敷地方広域市町村圏事務組合 |
| 消防相互応援協定 | 平成18年9月1日 | 鹿行広域事務組合 |
| 消防相互応援協定 | 平成18年9月1日 | 鹿島地方事務組合 |
| 東関東自動車道及び 新空港自動車道 消防相互応援協定 | 平成18年8月24日 | 千葉市・市川市・船橋市・成田市・佐倉市 習志野市・浦安市・四街道市 酒々井町・富里市 佐倉市・八街市・酒々井町消防組合 潮来市 鹿行広域事務組合 |
| 緊急消防援助隊登録 | 平成7年9月5日 | |

<通信・気象>

119番月別受信状況

| 種別 月別 | 火 災 | 救 急 | 救 助 | 警 戒 | いた ずら | 照 会 | 訓 練 等 | そ の 他 | 計 | 日 平 均 |
|----------|---|--------|--------|--------|----------|--------|-------------|-------------|------|-------------|
| 1 | 5 | 372 | 6 | 10 | 5 | 12 | 56 | 39 | 505 | 16.3 |
| 2 | 6 | 200 | 1 | 8 | 1 | 2 | 119 | 34 | 371 | 13.3 |
| 3 | 19 | 274 | 5 | 16 | 10 | 7 | 26 | 30 | 387 | 12.5 |
| 4 | 10 | 267 | 4 | 14 | 4 | 8 | 23 | 21 | 351 | 11.7 |
| 5 | 8 | 268 | 7 | 29 | 5 | 15 | 20 | 18 | 370 | 11.9 |
| 6 | 3 | 265 | 3 | 13 | 0 | 8 | 17 | 20 | 329 | 11.0 |
| 7 | 7 | 332 | 4 | 25 | 1 | 13 | 12 | 33 | 427 | 13.8 |
| 8 | 10 | 320 | 3 | 24 | 2 | 22 | 26 | 27 | 434 | 14.0 |
| 9 | 5 | 235 | 2 | 27 | 0 | 13 | 33 | 12 | 327 | 10.9 |
| 10 | 6 | 266 | 7 | 70 | 2 | 10 | 38 | 29 | 428 | 13.8 |
| 11 | 7 | 256 | 3 | 39 | 0 | 10 | 39 | 36 | 390 | 13.0 |
| 12 | 6 | 309 | 2 | 48 | 2 | 9 | 37 | 33 | 446 | 14.4 |
| 合 計 | 92 | 3364 | 47 | 323 | 32 | 129 | 446 | 332 | 4765 | 13.1 |
| 備 考 | その他の内訳 : 災害報第2報及び災害問い合わせ件数 訓練等の内訳 : 通報訓練及び119番専用回線試験 2月21日以降、ちば消防共同指令センター受付 | | | | | | | | | |

消防通信施設概況

| 区分 | 指令装置 | | | | 付属装置 | | | | | | | 有線電話施設 | | | | | | | |
|-----|----------|----------|---------|--------|----------------|----------|-------------|----------|-------------|-------------|------------|--------------|----|--------------|----------|----------|-------------|-------------------|---|
| | 情報共有端末装置 | 指令情報出力装置 | 19ヘルプ電話 | 署所端末装置 | 表示盤(車両・情報表示装置) | 無線情報収集装置 | 電源設備(本部・署所) | 無線指令受付装置 | 車両運用表示盤(署所) | 高速電源避震器(署所) | 高速回避震器(署所) | 車両運用端末装置(Ⅲ形) | 加入 | 火災・災害等テレホン案内 | 車両積載携帯電話 | フアックシオンミ | 休日・夜間・診療所案内 | 大気汚染同時通報システム(FAX) | |
| 種別 | 1 | 8 | 4 | 7 | 2 | 1 | 1 | 14 | 7 | 7 | 7 | 7 | 27 | 17 | 10 | 15 | 10 | 1 | 1 |
| 設置数 | | | | | | | | | | | | | | | | | | | |

消防無線機配置状況

| 区分 所属別 | 基地局 | | 移動局 | | 携帯局 | | 可搬型 | |
|-----------|------|---------------|------|------|------|------|------|------|
| | アナログ | 遠隔制御器 デジタル | アナログ | デュアル | アナログ | デジタル | デジタル | アナログ |
| 伊地山基地局 | 1 | | | | | | | |
| 総務課 | | | 1 | | | | | |
| 予防課 | | | | 1 | 1 | | | |
| 警防課 | | | 1 | 2 | | 3 | 1 | 1 |
| (情報管理室) | 1 | 1 | | | 4 | 2 | | |
| 佐原消防署 | | | 3 | 10 | 10 | 12 | | |
| 栗源分遣所 | | | | 2 | 2 | 2 | | |
| 多古分署 | 1 | | | 3 | 3 | 4 | | |
| 十六島出張所 | | | | 2 | 1 | 2 | | |
| 小見川消防署 | | | 1 | 8 | 8 | 8 | 1 | |
| 東庄分署 | | | 1 | 4 | 4 | 4 | | |
| 山田分署 | | | 1 | 4 | 4 | 3 | | |
| 計 | 3 | 1 | 8 | 36 | 37 | 40 | 1 | 1 |

消 防 無 線 (アナログ)

| 呼出名称 | 種別 | 出力 (W) | 市波 151.71MHz | 県波 152.81MHz | 全 国 波 | | | 救急波 146.04MHz 142.04MHz | 型 式 | 製 造 番 号 | 製 造 年 月 | 設置場所 取付車種 | 備 考 | 製造会社 |
|--------------|----|-----------|-----------------|-----------------|-----------|-----------|-----------|-------------------------------|-----------|-----------|---------|--------------|-----|------|
| | | | | | 150.73MHz | 148.75MHz | 154.15MHz | | | | | | | |
| しょうぼうかとり | 基地 | 10W | ○ | | | | | | CM-5586MT | 2001492 | H.19.7 | 情報管理室 | 固定型 | 富士通 |
| " | " | " | | ○ | | | | | CM-5586MT | 2001682 | H.19.2 | 情報管理室 | " | " |
| " | " | 5W | | | | | | ○ | CM-5438MT | 2001704 | H.3.2 | 情報管理室 | " | " |
| " | " | " | | | | | | ○ | CM-5438MT | 2008471 | H.10.1 | 情報管理室 | " | " |
| " | " | 10W | | | | | | ○ | CM-5538MT | 2001705 | H.3.2 | 情報管理室 | " | " |
| " | " | 5W | | | | | | ○ | VM-1135T | 840607 | H.11.1 | 情報管理室 | " | " |
| かとりしょうぼういちやま | " | 10W | ○ | | | | | | VM-1125MT | G31089~90 | H.9.2 | 伊地山基地局 | " | 沖電気 |
| " | " | " | | ○ | | | | | VM-1125MT | G31082 | H.10.2 | 伊地山基地局 | " | " |
| " | " | " | | | | | | ○ | VM-1125MT | G31083 | H.10.2 | 伊地山基地局 | " | " |
| " | " | " | | | | | | ○ | VM-1107T | 96785~6 | H.2.3 | 伊地山基地局 | " | " |
| かとりしょうぼうたこ | " | 5W | ○ | ○ | ○ | ○ | ○ | | VM-1126LT | 901683 | H.9.12 | 多古分署 | " | " |
| とうのしょう201 | 移動 | " | ○ | ○ | ○ | ○ | ○ | | CM-5438T | 2001049 | H.9.8 | 東庄分署非常用 | " | 富士通 |
| やまだ201 | " | " | ○ | ○ | ○ | ○ | ○ | | CM-5438T | 2001050 | H.9.8 | 山田分署非常用 | " | " |
| かとり3 | " | 10W | ○ | ○ | ○ | ○ | ○ | | VM-1126MT | G40361 | H.9.2 | 佐原人員輸送車 | 車載型 | 沖電気 |
| かとり4 | " | " | ○ | ○ | ○ | ○ | ○ | | VM-1126MT | G40360 | H.9.2 | 警防課連絡車 | " | " |
| かとり5 | " | " | ○ | ○ | ○ | ○ | ○ | | CM-5538MT | 812010 | S.63.2 | 情報管理室保管 | " | 富士通 |
| おみがわ4 | " | " | ○ | ○ | ○ | ○ | ○ | | CM-5538MT | 2901007 | H.1.11 | 情報管理室保管 | " | " |
| さわらしき1 | " | " | ○ | ○ | ○ | | | | VM-1107T | G4359 | H.4.11 | 情報管理室保管 | " | 沖電気 |
| さわら5 | " | " | ○ | ○ | ○ | ○ | ○ | | VM-1126MT | G40088 | H.7.12 | 佐原連絡車 | " | " |
| さわら101 | 携帯 | 1W | ○ | ○ | ○ | | | | VM-1118JT | 97812 | H.5.12 | 佐原化学車 | 携帯 | " |
| さわら102 | " | 5W | ○ | ○ | ○ | ○ | ○ | | VM-1130T | 947886 | H.13.9 | 佐原署当務責任者 | " | " |
| さわら103 | " | 5W | ○ | ○ | ○ | ○ | ○ | | VM-1138T | 951760 | H.15.8 | 佐原水槽車 | " | " |
| さわら104 | " | 1W | ○ | ○ | ○ | | | | VM-1118JT | 97240 | H.4.8 | 情報管理室保管 | " | " |
| さわら105 | " | 5W | ○ | ○ | ○ | ○ | ○ | | VM-1130T | 947887 | H.13.9 | 佐原梯子車 | " | " |
| さわら106 | " | " | ○ | ○ | ○ | ○ | ○ | | VM-1138T | 952069 | H.15.10 | 佐原救助工作車 | " | " |
| さわら107 | " | 1W | ○ | ○ | ○ | ○ | ○ | | VM-1138T | 955408 | H.17.9 | 佐原化学車 | " | " |
| さわら108 | " | " | ○ | ○ | ○ | | | | VM-1118JT | 97241 | H.4.8 | 情報管理室保管 | " | " |
| さわら109 | " | " | ○ | ○ | ○ | ○ | ○ | | VM-1130T | 947613 | H.13.8 | 佐原水槽車 | " | " |
| さわら110 | " | " | ○ | ○ | ○ | | | | VM-1118JT | 900084 | H.7.8 | 佐原給水車 | " | " |
| さわら111 | " | " | ○ | ○ | ○ | | | | VM-1118JT | 900085 | H.7.8 | 情報管理室保管 | " | " |
| さわら112 | " | " | ○ | ○ | ○ | ○ | ○ | | VM-1128JT | 901410 | H.8.12 | 情報管理室保管 | " | " |
| さわら113 | " | " | ○ | ○ | ○ | | | | VM-1118JT | 97811 | H.5.12 | 情報管理室保管 | " | " |
| さわら114 | " | " | ○ | ○ | ○ | ○ | ○ | | VM-1128JT | 901409 | H.8.12 | 予防課 | " | " |
| くりもと101 | " | " | ○ | ○ | ○ | | | | VM-1118JT | 97856 | H.6.10 | 栗源分遣所 | " | " |
| くりもと102 | " | 5W | ○ | ○ | ○ | ○ | ○ | | CP-5068T | 2502150 | H.20.10 | 栗源分遣所 | " | 富士通 |

消 防 無 線(アナログ)

| 呼出名称 | 種別 | 出力 (W) | 市波 151.71MHz | 県波 152.81MHz | 全 国 波 | | | 救急波 146.04MHz 142.04MHz | 型 式 | 製 造 番 号 | 製 造 年 月 | 設置場所 取付車種 | 備 考 | 製造会社 |
|----------------|----|-----------|-----------------|-----------------|-----------|-----------|-----------|-------------------------------|-----------|---------|---------|--------------|-----|------|
| | | | | | 150.73MHz | 148.75MHz | 154.15MHz | | | | | | | |
| た こ 101 | 携帯 | 1W | ○ | ○ | ○ | ○ | ○ | | VM-1130T | 945637 | H.12.11 | 多古化学車 | 携帯 | 沖電気 |
| た こ 102 | " | " | ○ | ○ | ○ | | | | VM-1118JT | 97857 | H.6.10 | 多古ポンプ車 | " | " |
| た こ 103 | " | " | ○ | ○ | ○ | ○ | ○ | | VM-1138T | 955409 | H.17.9 | 多古分署 | " | " |
| さわらじゅうろくとう 101 | " | " | ○ | ○ | ○ | ○ | ○ | | VM-1138T | 953511 | H.16.10 | 十六島出張所 | " | " |
| さわらしき 101 | " | 5W | ○ | ○ | | | | | VM-1108LT | 97013 | H.3.2 | 情報管理室保管 | " | " |
| おみがわ 101 | " | 1W | ○ | ○ | | | | | CP-5129 | 1900203 | H.4.2 | 小見川化学車 | " | " |
| おみがわ 102 | " | " | ○ | ○ | ○ | ○ | ○ | | CP-5167T | 2100161 | H.11.2 | 小見川ポンプ車 | " | " |
| おみがわ 103 | " | " | ○ | ○ | | | | | CP-5129 | 2900485 | H.1.12 | 小見川広報車 | " | " |
| おみがわ 104 | " | " | ○ | ○ | | | | | CP-5129 | 2900486 | H.1.12 | 小見川ポンプ車 | " | " |
| おみがわ 105 | " | " | ○ | ○ | ○ | ○ | ○ | | CP-5161T | 2050433 | H.6.10 | 小見川救助工作車 | " | " |
| おみがわ 106 | " | " | ○ | ○ | ○ | ○ | ○ | | CP-5167T | 2100162 | H.11.2 | 小見川水槽車 | " | " |
| おみがわ 107 | " | " | ○ | ○ | ○ | ○ | ○ | | CP-5167T | 2100901 | H.14.3 | 小見川化学車 | " | " |
| おみがわ 108 | " | 5W | ○ | ○ | ○ | ○ | ○ | | CP-5068T | 2501516 | H.19.7 | 小見川水槽車 | " | " |
| とうのしょう 101 | " | 1W | ○ | ○ | ○ | ○ | ○ | | CP-5165T | 2100040 | H.9.8 | 東庄分署長 | " | " |
| とうのしょう 102 | " | " | ○ | ○ | ○ | ○ | ○ | | CP-5067T | 2100918 | H.14.5 | 東庄水槽車 | " | " |
| とうのしょう 103 | " | " | ○ | ○ | ○ | ○ | ○ | | CP-5068T | 2100278 | H.19.7 | 東庄ポンプ車 | " | " |
| とうのしょう 104 | " | 5W | ○ | ○ | ○ | ○ | ○ | | CP-5068T | 2502180 | H.21.10 | 東庄水槽車 | " | " |
| やまだ 101 | " | 1W | ○ | ○ | ○ | ○ | ○ | | CP-5068T | 2502466 | H.21.12 | 山田ポンプ車 | " | " |
| やまだ 102 | " | " | ○ | ○ | ○ | ○ | ○ | | CP-5165T | 2100041 | H.9.8 | 山田ポンプ車 | " | " |
| やまだ 103 | " | " | ○ | ○ | ○ | ○ | ○ | | CP-5067T | 2100919 | H.14.5 | 山田水槽車 | " | " |
| やまだ 104 | " | 5W | ○ | ○ | ○ | ○ | ○ | | CP-5068T | 2502151 | H.20.10 | 山田水槽車 | " | " |

消 防 無 線(デュアル)

| 呼出名称 | 種別 | アナログ | | | | | | デジタル | | | | | | | | | 型式 | 製造番号 | 製造年月 | 設置場所 取付車種 | 備考 | 製造会社 |
|---------|----|-----------|----|----|-----|-----|-----------|------|------|------|-----|-------------|---|---|---|---|-------------|--------|---------|--------------|-----|------|
| | | 出力 (W) | 市波 | 県波 | 全国波 | 救急波 | 出力 (W) | 香取消波 | 香取救波 | 主運用波 | 統制波 | 隣接消防 10波 | | | | | | | | | | |
| 小見川501 | 卓上 | 10W | ○ | ○ | ○ | ○ | ○ | 5W | ○ | ○ | ○ | ○ | ○ | ○ | ○ | ○ | JEZ-1920-A | PT22 | H.24.9 | 小見川消防署 | 卓上型 | NEC |
| 香取601 | 移動 | 〃 | ○ | ○ | ○ | ○ | ○ | 〃 | ○ | ○ | ○ | ○ | ○ | ○ | ○ | ○ | JDT4C3A1-3B | PT70 | H.24.9 | 警防課 | 可搬型 | 〃 |
| 小見川指揮1 | 〃 | 〃 | ○ | ○ | ○ | ○ | ○ | 〃 | ○ | ○ | ○ | ○ | ○ | ○ | ○ | ○ | JDC4H1A1-1D | ML1103 | H.24.9 | 小見川消防署 | 車載型 | 〃 |
| 小見川水槽1 | 〃 | 〃 | ○ | ○ | ○ | ○ | ○ | 〃 | ○ | ○ | ○ | ○ | ○ | ○ | ○ | ○ | JDC4H1A1-1D | ML1104 | H.24.9 | 小見川消防署 | 〃 | 〃 |
| 小見川ポンプ1 | 〃 | 〃 | ○ | ○ | ○ | ○ | ○ | 〃 | ○ | ○ | ○ | ○ | ○ | ○ | ○ | ○ | JDC4H1A1-1D | ML1105 | H.24.9 | 小見川消防署 | 〃 | 〃 |
| 小見川化学1 | 〃 | 〃 | ○ | ○ | ○ | ○ | ○ | 〃 | ○ | ○ | ○ | ○ | ○ | ○ | ○ | ○ | JDC4H1A1-1D | ML1108 | H.24.9 | 小見川消防署 | 〃 | 〃 |
| 小見川救助1 | 〃 | 〃 | ○ | ○ | ○ | ○ | ○ | 〃 | ○ | ○ | ○ | ○ | ○ | ○ | ○ | ○ | JDC4H1A1-1D | ML1107 | H.24.9 | 小見川消防署 | 〃 | 〃 |
| 小見川救急1 | 〃 | 〃 | ○ | ○ | ○ | ○ | ○ | 〃 | ○ | ○ | ○ | ○ | ○ | ○ | ○ | ○ | JDC4H1A1-1D | ML1106 | H.24.9 | 小見川消防署 | 〃 | 〃 |
| 香取調査1 | 〃 | 〃 | ○ | ○ | ○ | ○ | ○ | 〃 | ○ | ○ | ○ | ○ | ○ | ○ | ○ | ○ | JDC4H1A1-1D | ML1099 | H.24.9 | 予防課 | 〃 | 〃 |
| 香取支援1 | 〃 | 〃 | ○ | ○ | ○ | ○ | ○ | 〃 | ○ | ○ | ○ | ○ | ○ | ○ | ○ | ○ | JDC4H1A1-1D | ML5501 | H.25.12 | 警防課 | 〃 | 〃 |
| 香取資材2 | 〃 | 〃 | ○ | ○ | ○ | ○ | ○ | 〃 | ○ | ○ | ○ | ○ | ○ | ○ | ○ | ○ | JDC4H1A1-1D | ML1100 | H.24.9 | 小見川消防署 | 〃 | 〃 |
| 香取輸送1 | 〃 | 〃 | ○ | ○ | ○ | ○ | ○ | 〃 | ○ | ○ | ○ | ○ | ○ | ○ | ○ | ○ | JDC4H1A1-1D | ML1101 | H.24.9 | 小見川消防署 | 〃 | 〃 |
| 香取連絡1 | 〃 | 〃 | ○ | ○ | ○ | ○ | ○ | 〃 | ○ | ○ | ○ | ○ | ○ | ○ | ○ | ○ | JDC4H1A1-1D | ML1102 | H.24.9 | 警防課 | 〃 | 〃 |
| 山田水槽1 | 〃 | 〃 | ○ | ○ | ○ | ○ | ○ | 〃 | ○ | ○ | ○ | ○ | ○ | ○ | ○ | ○ | JDC4H1A1-1D | ML1113 | H.24.9 | 山田分署 | 〃 | 〃 |
| 山田ポンプ1 | 〃 | 〃 | ○ | ○ | ○ | ○ | ○ | 〃 | ○ | ○ | ○ | ○ | ○ | ○ | ○ | ○ | JDC4H1A1-1D | ML1114 | H.24.9 | 山田分署 | 〃 | 〃 |
| 山田救急1 | 〃 | 〃 | ○ | ○ | ○ | ○ | ○ | 〃 | ○ | ○ | ○ | ○ | ○ | ○ | ○ | ○ | JDC4H1A1-1D | ML1115 | H.24.9 | 山田分署 | 〃 | 〃 |
| 山田広報1 | 〃 | 〃 | ○ | ○ | ○ | ○ | ○ | 〃 | ○ | ○ | ○ | ○ | ○ | ○ | ○ | ○ | JDC4H1A1-1D | ML1116 | H.24.9 | 山田分署 | 〃 | 〃 |
| 東庄水槽1 | 〃 | 〃 | ○ | ○ | ○ | ○ | ○ | 〃 | ○ | ○ | ○ | ○ | ○ | ○ | ○ | ○ | JDC4H1A1-1D | ML1109 | H.24.9 | 東庄分署 | 〃 | 〃 |
| 東庄ポンプ1 | 〃 | 〃 | ○ | ○ | ○ | ○ | ○ | 〃 | ○ | ○ | ○ | ○ | ○ | ○ | ○ | ○ | JDC4H1A1-1D | ML1110 | H.24.9 | 東庄分署 | 〃 | 〃 |
| 東庄救急1 | 〃 | 〃 | ○ | ○ | ○ | ○ | ○ | 〃 | ○ | ○ | ○ | ○ | ○ | ○ | ○ | ○ | JDC4H1A1-1D | ML1111 | H.24.9 | 東庄分署 | 〃 | 〃 |
| 東庄広報1 | 〃 | 〃 | ○ | ○ | ○ | ○ | ○ | 〃 | ○ | ○ | ○ | ○ | ○ | ○ | ○ | ○ | JDC4H1A1-1D | ML1112 | H.24.9 | 東庄分署 | 〃 | 〃 |
| 佐原指揮1 | 〃 | 〃 | ○ | ○ | ○ | ○ | ○ | 〃 | ○ | ○ | ○ | ○ | ○ | ○ | ○ | ○ | JDC4H1A1-1D | ML1117 | H.24.9 | 警防課 | 〃 | 〃 |
| 佐原水槽1 | 〃 | 〃 | ○ | ○ | ○ | ○ | ○ | 〃 | ○ | ○ | ○ | ○ | ○ | ○ | ○ | ○ | JDC4H1A1-1D | ML1118 | H.24.9 | 佐原消防署 | 〃 | 〃 |
| 佐原水槽2 | 〃 | 〃 | ○ | ○ | ○ | ○ | ○ | 〃 | ○ | ○ | ○ | ○ | ○ | ○ | ○ | ○ | JDC4H1A1-1D | ML1119 | H.24.9 | 佐原消防署 | 〃 | 〃 |
| 佐原ポンプ1 | 〃 | 〃 | ○ | ○ | ○ | ○ | ○ | 〃 | ○ | ○ | ○ | ○ | ○ | ○ | ○ | ○ | JDC4H1A1-1D | ML1120 | H.24.9 | 佐原消防署 | 〃 | 〃 |
| 佐原救急1 | 〃 | 〃 | ○ | ○ | ○ | ○ | ○ | 〃 | ○ | ○ | ○ | ○ | ○ | ○ | ○ | ○ | JDC4H1A1-1D | ML1122 | H.24.9 | 佐原消防署 | 〃 | 〃 |
| 佐原救急2 | 〃 | 〃 | ○ | ○ | ○ | ○ | ○ | 〃 | ○ | ○ | ○ | ○ | ○ | ○ | ○ | ○ | JDC4H1A1-1D | ML1123 | H.24.9 | 佐原消防署 | 〃 | 〃 |
| 佐原梯子1 | 〃 | 〃 | ○ | ○ | ○ | ○ | ○ | 〃 | ○ | ○ | ○ | ○ | ○ | ○ | ○ | ○ | JDC4H1A1-1D | ML1124 | H.24.9 | 佐原消防署 | 〃 | 〃 |
| 佐原救助1 | 〃 | 〃 | ○ | ○ | ○ | ○ | ○ | 〃 | ○ | ○ | ○ | ○ | ○ | ○ | ○ | ○ | JDC4H1A1-1D | ML1125 | H.24.9 | 佐原消防署 | 〃 | 〃 |
| 佐原化学1 | 〃 | 〃 | ○ | ○ | ○ | ○ | ○ | 〃 | ○ | ○ | ○ | ○ | ○ | ○ | ○ | ○ | JDC4H1A1-1D | ML1126 | H.24.9 | 佐原消防署 | 〃 | 〃 |
| 香取資材1 | 〃 | 〃 | ○ | ○ | ○ | ○ | ○ | 〃 | ○ | ○ | ○ | ○ | ○ | ○ | ○ | ○ | JDC4H1A1-1D | ML1121 | H.24.9 | 佐原消防署 | 〃 | 〃 |
| 多古化学1 | 〃 | 〃 | ○ | ○ | ○ | ○ | ○ | 〃 | ○ | ○ | ○ | ○ | ○ | ○ | ○ | ○ | JDC4H1A1-1D | ML1129 | H.24.9 | 多古分署 | 〃 | 〃 |
| 多古ポンプ1 | 〃 | 〃 | ○ | ○ | ○ | ○ | ○ | 〃 | ○ | ○ | ○ | ○ | ○ | ○ | ○ | ○ | JDC4H1A1-1D | ML1127 | H.24.9 | 多古分署 | 〃 | 〃 |
| 多古救急1 | 〃 | 〃 | ○ | ○ | ○ | ○ | ○ | 〃 | ○ | ○ | ○ | ○ | ○ | ○ | ○ | ○ | JDC4H1A1-1D | ML1128 | H.24.9 | 多古分署 | 〃 | 〃 |
| 栗源水槽1 | 〃 | 〃 | ○ | ○ | ○ | ○ | ○ | 〃 | ○ | ○ | ○ | ○ | ○ | ○ | ○ | ○ | JDC4H1A1-1D | ML1130 | H.24.9 | 栗源分遣所 | 〃 | 〃 |
| 栗源救急1 | 〃 | 〃 | ○ | ○ | ○ | ○ | ○ | 〃 | ○ | ○ | ○ | ○ | ○ | ○ | ○ | ○ | JDC4H1A1-1D | ML1131 | H.24.9 | 栗源分遣所 | 〃 | 〃 |
| 十六島水槽1 | 〃 | 〃 | ○ | ○ | ○ | ○ | ○ | 〃 | ○ | ○ | ○ | ○ | ○ | ○ | ○ | ○ | JDC4H1A1-1D | ML1132 | H.24.9 | 十六島出張所 | 〃 | 〃 |
| 十六島救急1 | 〃 | 〃 | ○ | ○ | ○ | ○ | ○ | 〃 | ○ | ○ | ○ | ○ | ○ | ○ | ○ | ○ | JDC4H1A1-1D | ML1133 | H.24.9 | 十六島出張所 | 〃 | 〃 |

消 防 無 線(デジタル)

| 呼出名称 | 種別 | 出力 (W) | 香取消波 | | 主運用波 | | | 統制波 | | | 香取救波 | 隣接消防 10波 | 型 式 | 製 造 番 号 | 製 造 年 月 | 設置場所 取付車両名 | 備 考 | 製造会社 |
|--------|----------|-----------|------|---|------|---|---|-----|---|---|------|-------------|---------------|-------------|---------|---------------|-----|------|
| | | | 1 | 2 | | 1 | 2 | 3 | | | | | | | | | | |
| 遠制香取消防 | 遠隔 制御 | | ○ | | ○ | ○ | ○ | ○ | ○ | ○ | ○ | | JSE-530-A | STRK1210035 | H.24.12 | 情報管理室 | 固定型 | NEC |
| 香取101 | 携帯 | 5W | ○ | | ○ | ○ | ○ | ○ | ○ | ○ | ○ | | ME2-5MO10/G-B | MS651 | H.24.12 | 指揮隊 | 携帯 | 〃 |
| 香取102 | 〃 | 〃 | ○ | | ○ | ○ | ○ | ○ | ○ | ○ | ○ | | ME2-5MO10/G-B | MS652 | H.24.12 | 〃 | 〃 | 〃 |
| 香取103 | 〃 | 〃 | ○ | | ○ | ○ | ○ | ○ | ○ | ○ | ○ | | ME2-5MO10/G-B | MS653 | H.24.12 | 情報管理室 | 〃 | 〃 |
| 香取104 | 〃 | 〃 | ○ | | ○ | ○ | ○ | ○ | ○ | ○ | ○ | | ME2-5MO10/G-B | MS654 | H.24.12 | 〃 | 〃 | 〃 |
| 香取105 | 〃 | 〃 | ○ | | ○ | ○ | ○ | ○ | ○ | ○ | ○ | | ME2-5MO10/G-B | MS3496 | H.25.12 | 香取支援1 | 〃 | 〃 |
| 小見川301 | 〃 | 〃 | ○ | | ○ | ○ | ○ | ○ | ○ | ○ | ○ | | ME2-5MO10/G-B | MS655 | H.24.12 | 小見川化学1 | 〃 | 〃 |
| 小見川201 | 〃 | 〃 | ○ | | ○ | ○ | ○ | ○ | ○ | ○ | ○ | | ME2-5MO10/G-B | MS656 | H.24.12 | 小見川ポンプ1 | 〃 | 〃 |
| 小見川101 | 〃 | 〃 | ○ | | ○ | ○ | ○ | ○ | ○ | ○ | ○ | | ME2-5MO10/G-B | MS657 | H.24.12 | 小見川指揮1 | 〃 | 〃 |
| 小見川102 | 〃 | 〃 | ○ | | ○ | ○ | ○ | ○ | ○ | ○ | ○ | | ME2-5MO10/G-B | MS658 | H.24.12 | 小見川化学1 | 〃 | 〃 |
| 小見川103 | 〃 | 〃 | ○ | | ○ | ○ | ○ | ○ | ○ | ○ | ○ | | ME2-5MO10/G-B | MS659 | H.24.12 | 小見川救急1 | 〃 | 〃 |
| 小見川104 | 〃 | 〃 | ○ | | ○ | ○ | ○ | ○ | ○ | ○ | ○ | | ME2-5MO10/G-B | MS660 | H.24.12 | 小見川ポンプ1 | 〃 | 〃 |
| 小見川105 | 〃 | 〃 | ○ | | ○ | ○ | ○ | ○ | ○ | ○ | ○ | | ME2-5MO10/G-B | MS661 | H.24.12 | 小見川救助1 | 〃 | 〃 |
| 小見川106 | 〃 | 〃 | ○ | | ○ | ○ | ○ | ○ | ○ | ○ | ○ | | ME2-5MO10/G-B | MS662 | H.24.12 | 小見川水槽1 | 〃 | 〃 |
| 山田201 | 〃 | 〃 | ○ | | ○ | ○ | ○ | ○ | ○ | ○ | ○ | | ME2-5MO10/G-B | MS667 | H.24.12 | 山田水槽1 | 〃 | 〃 |
| 山田101 | 〃 | 〃 | ○ | | ○ | ○ | ○ | ○ | ○ | ○ | ○ | | ME2-5MO10/G-B | MS668 | H.24.12 | 〃 | 〃 | 〃 |
| 山田102 | 〃 | 〃 | ○ | | ○ | ○ | ○ | ○ | ○ | ○ | ○ | | ME2-5MO10/G-B | MS669 | H.24.12 | 山田ポンプ1 | 〃 | 〃 |
| 東庄201 | 〃 | 〃 | ○ | | ○ | ○ | ○ | ○ | ○ | ○ | ○ | | ME2-5MO10/G-B | MS663 | H.24.12 | 東庄水槽1 | 〃 | 〃 |
| 東庄101 | 〃 | 〃 | ○ | | ○ | ○ | ○ | ○ | ○ | ○ | ○ | | ME2-5MO10/G-B | MS664 | H.24.12 | 〃 | 〃 | 〃 |
| 東庄102 | 〃 | 〃 | ○ | | ○ | ○ | ○ | ○ | ○ | ○ | ○ | | ME2-5MO10/G-B | MS665 | H.24.12 | 東庄ポンプ1 | 〃 | 〃 |
| 東庄103 | 〃 | 〃 | ○ | | ○ | ○ | ○ | ○ | ○ | ○ | ○ | | ME2-5MO10/G-B | MS666 | H.24.12 | 東庄救急1 | 〃 | 〃 |
| 佐原301 | 〃 | 〃 | ○ | | ○ | ○ | ○ | ○ | ○ | ○ | ○ | | ME2-5MO10/G-B | MS670 | H.24.12 | 佐原消防署 | 〃 | 〃 |
| 佐原201 | 〃 | 〃 | ○ | | ○ | ○ | ○ | ○ | ○ | ○ | ○ | | ME2-5MO10/G-B | MS671 | H.24.12 | 〃 | 〃 | 〃 |
| 佐原101 | 〃 | 〃 | ○ | | ○ | ○ | ○ | ○ | ○ | ○ | ○ | | ME2-5MO10/G-B | MS672 | H.24.12 | 〃 | 〃 | 〃 |
| 佐原102 | 〃 | 〃 | ○ | | ○ | ○ | ○ | ○ | ○ | ○ | ○ | | ME2-5MO10/G-B | MS673 | H.24.12 | 〃 | 〃 | 〃 |
| 佐原103 | 〃 | 〃 | ○ | | ○ | ○ | ○ | ○ | ○ | ○ | ○ | | ME2-5MO10/G-B | MS674 | H.24.12 | 〃 | 〃 | 〃 |
| 佐原104 | 〃 | 〃 | ○ | | ○ | ○ | ○ | ○ | ○ | ○ | ○ | | ME2-5MO10/G-B | MS675 | H.24.12 | 〃 | 〃 | 〃 |
| 佐原105 | 〃 | 〃 | ○ | | ○ | ○ | ○ | ○ | ○ | ○ | ○ | | ME2-5MO10/G-B | MS676 | H.24.12 | 〃 | 〃 | 〃 |
| 佐原106 | 〃 | 〃 | ○ | | ○ | ○ | ○ | ○ | ○ | ○ | ○ | | ME2-5MO10/G-B | MS677 | H.24.12 | 〃 | 〃 | 〃 |
| 佐原107 | 〃 | 〃 | ○ | | ○ | ○ | ○ | ○ | ○ | ○ | ○ | | ME2-5MO10/G-B | MS678 | H.24.12 | 〃 | 〃 | 〃 |
| 佐原108 | 〃 | 〃 | ○ | | ○ | ○ | ○ | ○ | ○ | ○ | ○ | | ME2-5MO10/G-B | MS679 | H.24.12 | 〃 | 〃 | 〃 |
| 佐原109 | 〃 | 〃 | ○ | | ○ | ○ | ○ | ○ | ○ | ○ | ○ | | ME2-5MO10/G-B | MS680 | H.24.12 | 〃 | 〃 | 〃 |
| 佐原110 | 〃 | 〃 | ○ | | ○ | ○ | ○ | ○ | ○ | ○ | ○ | | ME2-5MO10/G-B | MS681 | H.24.12 | 〃 | 〃 | 〃 |
| 多古201 | 〃 | 〃 | ○ | | ○ | ○ | ○ | ○ | ○ | ○ | ○ | | ME2-5MO10/G-B | MS682 | H.24.12 | 多古化学1 | 〃 | 〃 |
| 多古101 | 〃 | 〃 | ○ | | ○ | ○ | ○ | ○ | ○ | ○ | ○ | | ME2-5MO10/G-B | MS683 | H.24.12 | 〃 | 〃 | 〃 |
| 多古102 | 〃 | 〃 | ○ | | ○ | ○ | ○ | ○ | ○ | ○ | ○ | | ME2-5MO10/G-B | MS684 | H.24.12 | 多古ポンプ1 | 〃 | 〃 |
| 多古103 | 〃 | 〃 | ○ | | ○ | ○ | ○ | ○ | ○ | ○ | ○ | | ME2-5MO10/G-B | MS685 | H.24.12 | 多古救急1 | 〃 | 〃 |
| 栗源201 | 〃 | 〃 | ○ | | ○ | ○ | ○ | ○ | ○ | ○ | ○ | | ME2-5MO10/G-B | MS686 | H.24.12 | 栗源水槽1 | 〃 | 〃 |
| 栗源101 | 〃 | 〃 | ○ | | ○ | ○ | ○ | ○ | ○ | ○ | ○ | | ME2-5MO10/G-B | MS687 | H.24.12 | 〃 | 〃 | 〃 |
| 十六島101 | 〃 | 〃 | ○ | | ○ | ○ | ○ | ○ | ○ | ○ | ○ | | ME2-5MO10/G-B | MS688 | H.24.12 | 十六島水槽1 | 〃 | 〃 |
| 十六島102 | 〃 | 〃 | ○ | | ○ | ○ | ○ | ○ | ○ | ○ | ○ | | ME2-5MO10/G-B | MS689 | H.24.12 | 十六島救急1 | 〃 | 〃 |

気 象 状 況

| 区分 \ 種別 | | 月別 | | | | | | | | | | | |
|---------|-----|------|------|------|-------|------|-------|------|------|-------|-------|------|------|
| | | 1月 | 2月 | 3月 | 4月 | 5月 | 6月 | 7月 | 8月 | 9月 | 10月 | 11月 | 12月 |
| 気 温 | 最 高 | 13.7 | 19.0 | 23.8 | 22.9 | 27.0 | 29.8 | 34.6 | 36.5 | 34.0 | 30.1 | 20.2 | 16.0 |
| | 最 低 | -6.4 | -7.9 | -1.9 | 0.1 | 0.9 | 10.1 | 16.4 | 18.2 | 10.3 | 6.3 | -1.2 | -5.6 |
| | 平 均 | 2.6 | 3.6 | 10.2 | 12.9 | 16.6 | 20.1 | 24.3 | 26.5 | 22.5 | 18.2 | 10.6 | 5.3 |
| 風 速 | 最 大 | 8.3 | 10.4 | 9.7 | 12.5 | 7.3 | 6.9 | 6.2 | 6.4 | 11.8 | 12.2 | 9.1 | 7.1 |
| | 瞬 間 | 16.7 | 18.2 | 22.2 | 24.0 | 14.4 | 16.2 | 15.4 | 12.8 | 25.7 | 25.2 | 17.4 | 15.2 |
| | 平 均 | 1.8 | 2.0 | 2.6 | 3.0 | 2.5 | 2.2 | 2.2 | 2.1 | 2.2 | 2.2 | 1.6 | 1.6 |
| 湿 度 | | 59.0 | 61.0 | 68.0 | 68.0 | 80.0 | 90.0 | 89.0 | 83.0 | 82.0 | 81.0 | 65.0 | 63.0 |
| 風 向 | | 北北西 | 北西 | 北東 | 南 | 南 | 北東 | 北東 | 南 | 北東 | 北北東 | 北北西 | 西北西 |
| 雨 量 | | 81.0 | 60.5 | 50.0 | 161.5 | 80.0 | 137.0 | 31.0 | 43.5 | 137.5 | 666.5 | 28.5 | 82.5 |

[関連グラフ]

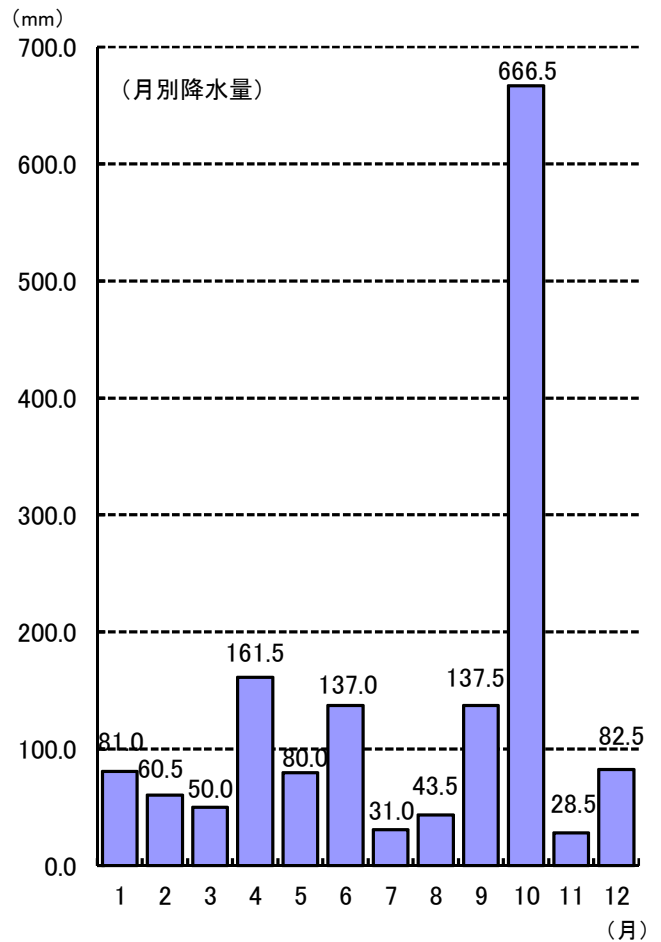
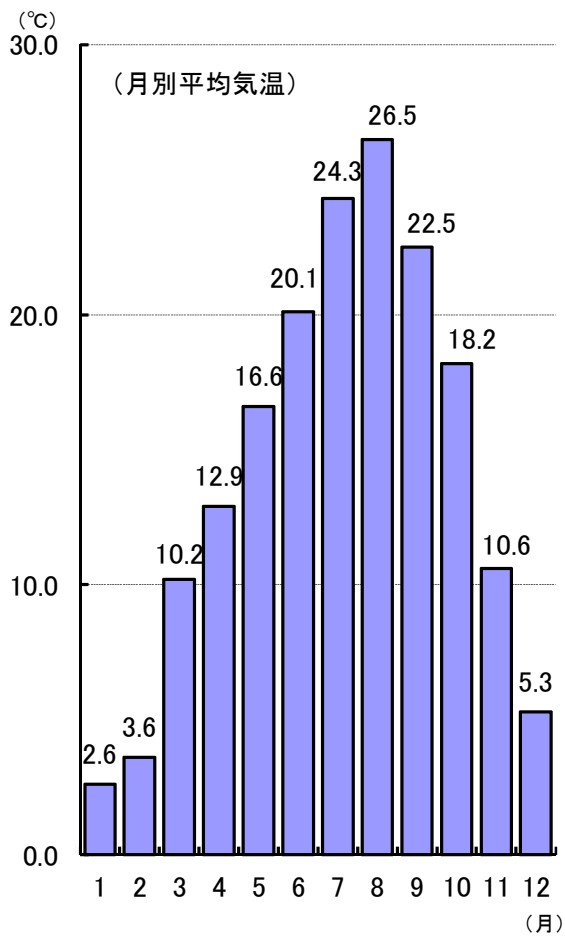

統計関係

< 火 災 >

総 括 表

月別、市町別火災発生状況

| 区分 月 | 出 火 件 数 | | | | | | 焼 損 棟 数 | | | | | 焼 損 面 積 | | 死 傷 者 数 | | り 災 世 帯 数 | 損 害 見 積 額 (千円) | | | | | | | | | | | | | |
|------------|---------|--------|--------|--------|-------------|-------------|---------|--------|-------------|--------|----|--------------------------|--------|---------|-------------|-----------------------|----------------|--------|--------|--------|---------|--------|---------|---------|------------------|------------------|------------------|-----------------------|----------------------------|--------|
| | 建 物 | 林 野 | 車 両 | 船 舶 | 航 空 機 | そ の 計 | 全 焼 | 半 焼 | 部 分 焼 | ぼ や | 計 | 建 物 | 林 野 | 死 者 | 負 傷 者 | | 全 損 | 半 損 | 小 損 | 計 | 建 物 火 災 | | | | 林 野 火 災 | 車 両 火 災 | 船 舶 火 災 | 航 空 機 火 災 | そ の 他 の 火 災 | 合 計 |
| | | | | | | | | | | | | | | | | | | | | | 建 物 | 収 容 物 | そ の 他 | 計 | | | | | | |
| 1 月 | 2 | | 1 | | | 3 | 3 | 1 | 1 | | 5 | (床 表) 343 6 | | | 2 | 7 | 2 | | 2 | 15,951 | 2,574 | 1,421 | 19,946 | | 25 | | | | 19,971 | |
| 2 月 | 3 | | | | 1 | 4 | 3 | | 4 | | 7 | (床 表) 329 87 | | | 2 | 3 | 1 | 1 | 2 | 66,824 | 41,339 | 82 | 108,245 | | | | | | 108,245 | |
| 3 月 | 5 | 4 | | | | 9 | 1 | 1 | 2 | 1 | 5 | (床 表) 28 94 | 1,184 | 1 | 4 | | | 2 | 2 | 743 | 24 | | 767 | 11,653 | | | | | 12,420 | |
| 4 月 | 4 | 1 | | | 1 | 6 | 1 | | 2 | 3 | 6 | (床 表) 201 | 2 | | 6 | | | 3 | 3 | 2,740 | 42 | 34 | 2,816 | | 302 | | | | 3,118 | |
| 5 月 | 3 | | | | | 3 | 3 | | | 2 | 5 | (床 表) 231 | | 1 | 5 | 1 | | 1 | 2 | 4,924 | 2,504 | | 7,428 | | | | | | 7,428 | |
| 6 月 | 4 | | | | | 4 | 1 | | | 3 | 4 | (床 表) 217 | | | 15 | 1 | | 2 | 3 | 21,167 | 2,931 | | 24,098 | | | | | | 24,098 | |
| 7 月 | 1 | 2 | | | 1 | 4 | 1 | | | | 1 | (床 表) 140 | 1 | | 1 | 1 | | | 1 | 16,733 | 1,091 | | 17,824 | 103 | | | | | 17,927 | |
| 8 月 | | 4 | 1 | | 3 | 8 | | | | | | (床 表) | 76 | | | | | | | | | | 164 | 70 | | | 101 | 335 | | |
| 9 月 | 2 | | | | 2 | 4 | | | 1 | 1 | 2 | (床 表) 17 | | 1 | 2 | | | 2 | 2 | 1,146 | 256 | | 1,402 | | | | 4 | 1,406 | | |
| 10 月 | 3 | | 1 | | | 4 | | 1 | 2 | | 3 | (床 表) 133 28 | | | 4 | | 1 | 1 | 2 | 10,846 | 3,282 | | 14,128 | | 950 | | 9 | 15,087 | | |
| 11 月 | 5 | | 1 | | | 6 | 4 | | 4 | 1 | 9 | (床 表) 782 15 | | 3 | 6 | 1 | | 1 | 2 | 29,157 | 20,946 | 379 | 50,482 | | 1,075 | | | | 51,557 | |
| 12 月 | 1 | 2 | | | 1 | 4 | 1 | | | 1 | 2 | (床 表) 142 | 7 | 2 | 4 | 2 | | | 2 | 2,063 | 1,093 | | 3,156 | | | | | | 3,156 | |
| 合 計 | 33 | 13 | 4 | | 9 | 59 | 18 | 3 | 16 | 12 | 49 | (床 表) 2,563 230 | 1,270 | 1 | 11 | 57 | 9 | 1 | 13 | 23 | 172,294 | 76,082 | 1,916 | 250,292 | 11,920 | 2,422 | | 114 | 264,748 | |
| 香取市 佐 原 | 10 | 8 | 2 | | 7 | 27 | 1 | 1 | 6 | 4 | 12 | (床 表) 318 71 | 88 | 2 | 16 | | 1 | 5 | 6 | 11,982 | 3,525 | | 15,507 | 169 | 1,095 | | 104 | 16,875 | | |
| 香取市 小見川 | 6 | 1 | | | 2 | 9 | 3 | 1 | 2 | 2 | 8 | (床 表) 594 66 | 1,148 | 1 | 3 | 12 | 1 | | 3 | 4 | 28,675 | 20,813 | 379 | 49,867 | 9,338 | 5 | | 1 | 59,211 | |
| 香取市 山 田 | 3 | | 1 | | | 4 | 5 | | 1 | 2 | 8 | (床 表) 531 6 | | 3 | 9 | 2 | | 1 | 3 | 19,241 | 3,841 | 1,455 | 24,537 | | 1,252 | | 9 | 25,798 | | |
| 香取市 栗 源 | 1 | 2 | | | | 3 | 2 | 1 | | | 3 | (床 表) 128 | 3 | | 3 | 1 | | | 1 | 2,756 | 973 | | 3,729 | 103 | | | | | 3,832 | |
| 多古町 | 5 | 2 | | | | 7 | 1 | | 2 | 3 | 6 | (床 表) 165 | 31 | | 9 | 2 | | 2 | 4 | 3,249 | 1,614 | | 4,863 | 2,310 | | | | | 7,173 | |
| 東庄町 | 8 | | 1 | | | 9 | 6 | | 5 | 1 | 12 | (床 表) 827 87 | 31 | | 3 | 8 | 3 | | 2 | 5 | 106,391 | 45,316 | 82 | 151,789 | | 70 | | | 151,859 | |

◎ この表の単位は次のとおりです。

面積…… { 建物……平方メートル
林野……アール

件数…… 件

損害額……千円
死傷者数……人
棟数……棟

平成25年中の火災状況

| | |
|-----------------|---|
| 1. 火災発生件数 | 59 件 |
| (1) 建物火災 | 33 件 |
| (2) 林野火災 | 13 件 |
| (3) 車両火災 | 4 件 |
| (4) 船舶火災 | 0 件 |
| (5) 航空機火災 | 0 件 |
| (6) その他の火災 | 9 件 |
| 2. 損害見積額 | 264,748 千円 |
| (1) 建物火災 | 250,292 千円 |
| (2) 林野火災 | 11,920 千円 |
| (3) 車両火災 | 2,422 千円 |
| (4) 船舶火災 | 0 千円 |
| (5) 航空機火災 | 0 千円 |
| (6) その他の火災 | 114 千円 |
| 3. 焼損面積 | |
| (1) 建物火災 | 床表 2,563 m ² 230 m ² |
| (2) 林野火災 | 1,270 a |
| 4. 覚知別件数 | |
| (1) 火災専用電話(119) | 29 件 |
| (2) 携帯電話(119) | 21 件 |
| (3) 加入電話 | 2 件 |
| (4) 警察電話 | 2 件 |
| (5) 駆け付け | 1 件 |
| (6) 事後聞知 | 3 件 |
| (7) その他 | 1 件 |

原因別火災件数

| 種別 原因別 | 建 物 | 林 野 | 車 両 | 船 舶 | 航空機 | その他 | 計 | 備 考 |
|---------------------|-----|-----|-----|-----|-----|-----|----|-----|
| た き 火 (延焼・飛火) | 1 | 3 | 1 | | | 2 | 7 | |
| た ば こ (不始末・投げ捨て) | 1 | | | | | | 1 | |
| 電気等の配線 | 2 | | 2 | | | | 4 | |
| 電気器具 | 1 | | | | | | 1 | |
| ガスコンロ・テーブル | 5 | | | | | | 5 | |
| 火 鉢 | 1 | | | | | | 1 | |
| 枯 草 焼 き | | 2 | | | | 2 | 4 | |
| ごみ焼却中の 不 注 意 | 2 | | | | | 1 | 3 | |
| 放火・放火の疑い | 1 | 3 | | | | 2 | 6 | |
| ロ ー ソ ク | 2 | | | | | | 2 | |
| 機 械 器 具 | 2 | | 1 | | | | 3 | |
| 間 接 雷 | 2 | | | | | | 2 | |
| 静 電 気 | 1 | | | | | | 1 | |
| そ の 他 | 5 | | | | | | 5 | |
| 不 明 | 7 | 5 | | | | 2 | 14 | |
| 合 計 | 33 | 13 | 4 | | | 9 | 59 | |

覚知別火災件数

| 項目 覚知別 | 件数 | 割合 |
|---------------------|----|-------|
| 火 災 専 用 電 話 (119) | 29 | 49.1 |
| 携 帯 電 話 (119) | 21 | 35.6 |
| 加 入 電 話 | 2 | 3.4 |
| 警 察 電 話 | 2 | 3.4 |
| 駆 け 付 け 通 報 | 1 | 1.7 |
| 事 後 聞 知 | 3 | 5.1 |
| そ の 他 | 1 | 1.7 |
| 計 | 59 | 100.0 |

気象別火災発生状況

1. 天候別

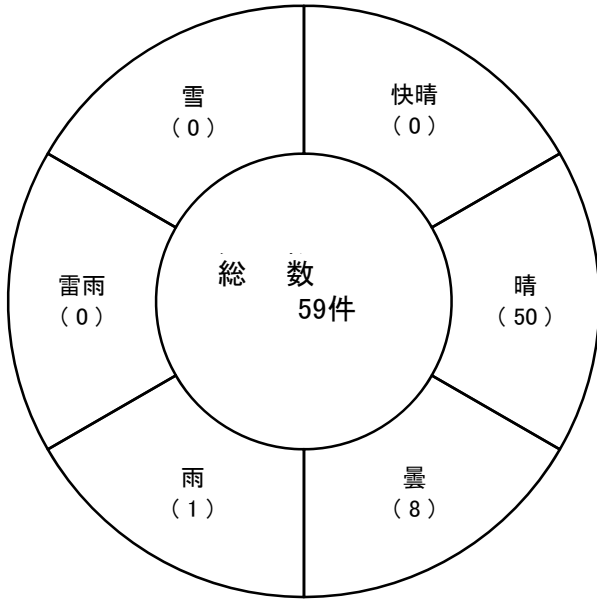

2. 風向別

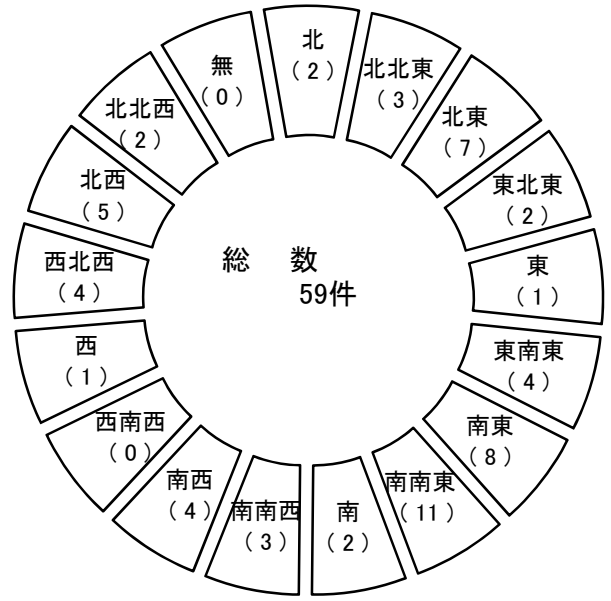

3. 風速別

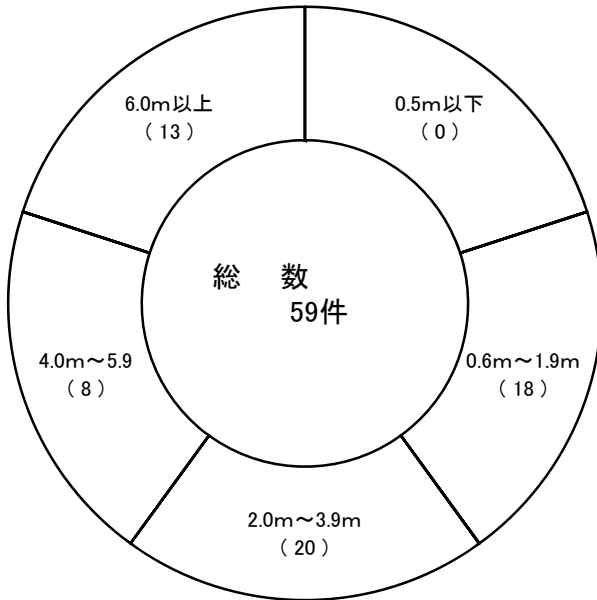

4. 湿度別

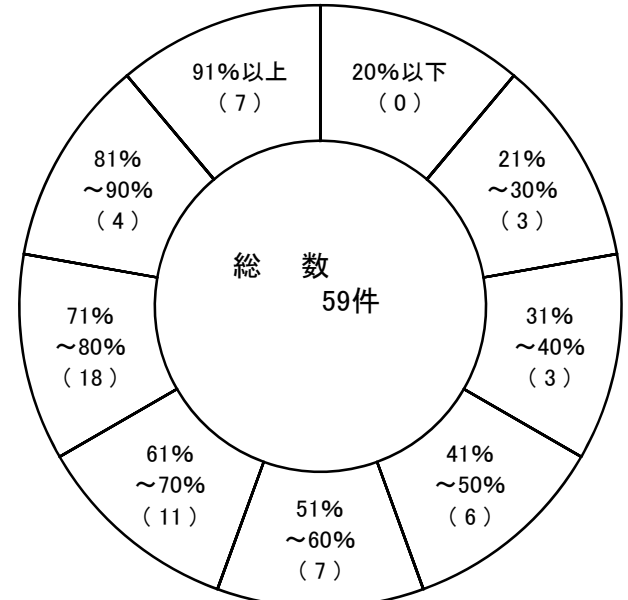

月別火災件数

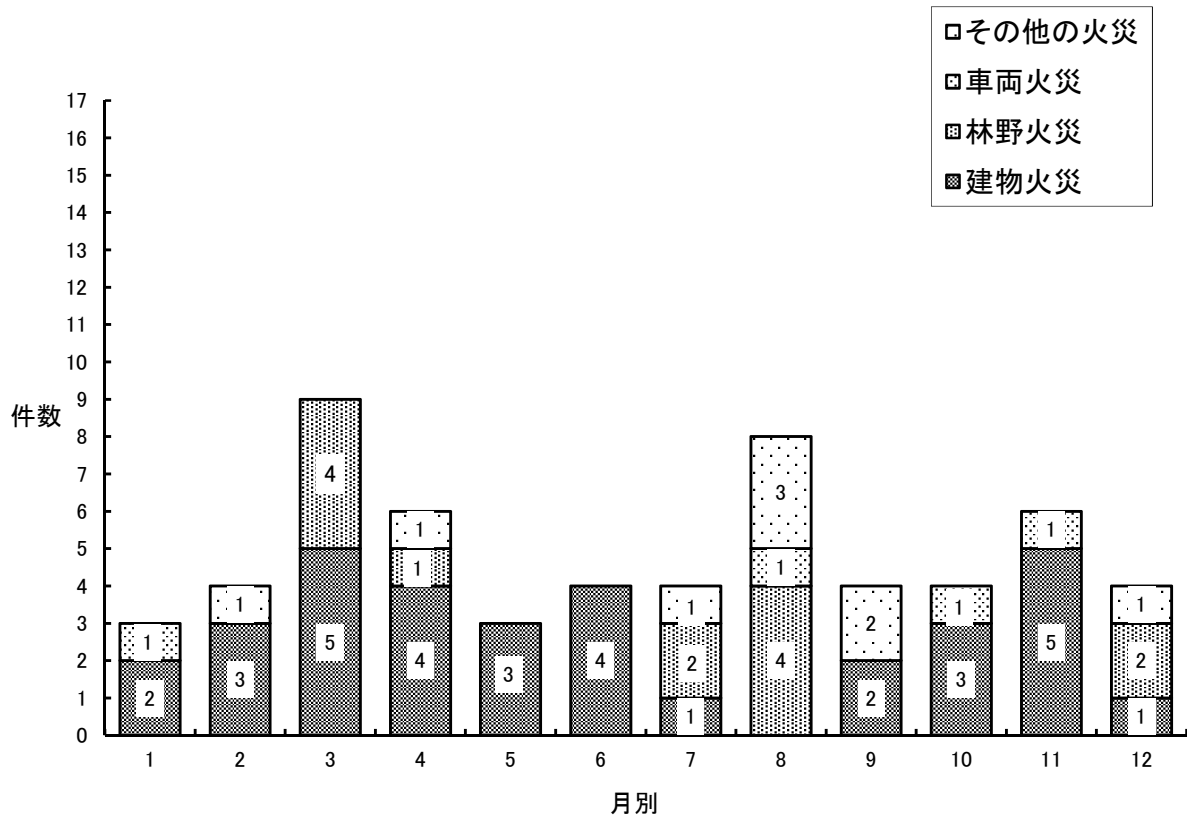

過去8年間の火災発生件数

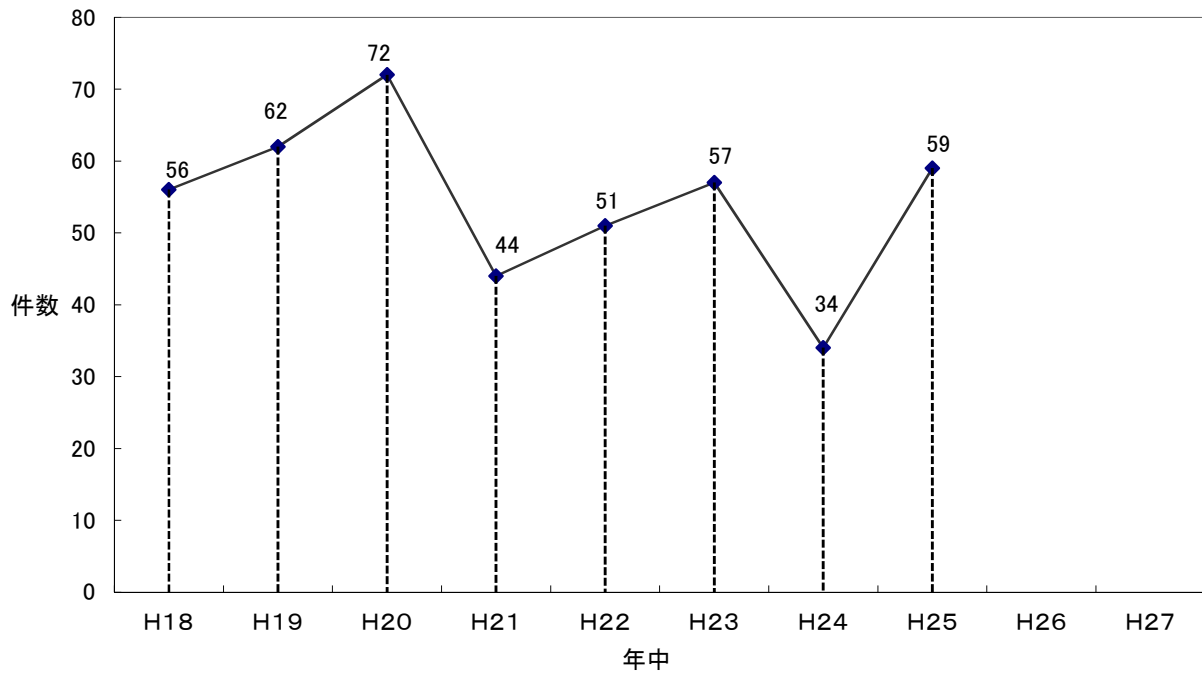

曜日別火災発生件数

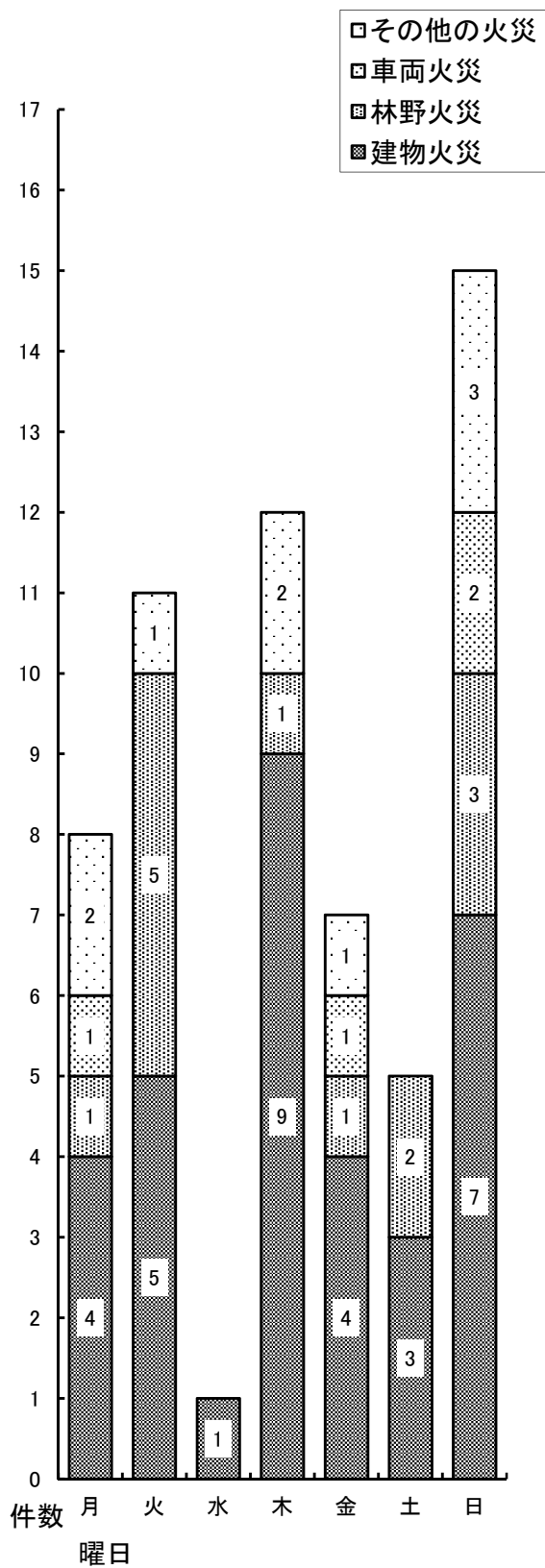

時間帯別火災発生件数

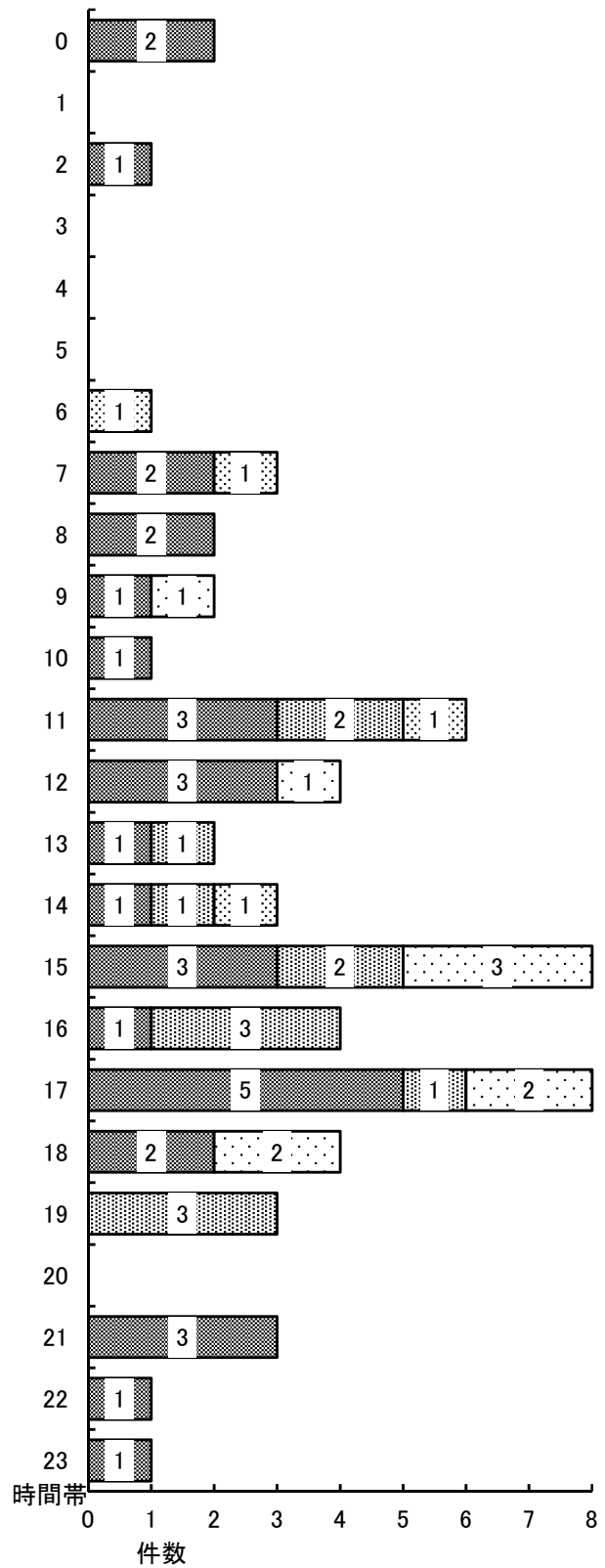

平成25年中火災発生の日

| 日 \ 月 | 1 | 2 | 3 | 4 | 5 | 6 | 7 | 8 | 9 | 10 | 11 | 12 | 計 |
|-------|---|---|----|---|----|---|----|----|---|----|----|----|----|
| 1 | | | | | | | | | | | | A | 1 |
| 2 | | | | | | | | | | | | | |
| 3 | | | A | | | | | | | A | | | 2 |
| 4 | | | | | | | | BE | | | | | 2 |
| 5 | | | A | | | | | | A | | | | 2 |
| 6 | | | | A | | | | | E | A | | | 3 |
| 7 | | | A | | | | | | | | A | | 2 |
| 8 | | | | | | | | | | | | E | 1 |
| 9 | | | B | A | | | | | | | | | 2 |
| 10 | | | B | A | | A | | | | | | | 3 |
| 11 | A | | | | | | | | | | A | | 2 |
| 12 | A | | | | | | | | | | | | 1 |
| 13 | C | | | | | | | | | C | | | 2 |
| 14 | | | | | | | | | | | | | |
| 15 | | | | | | | | E | | | | | 1 |
| 16 | | | | B | | A | A | B | | | | | 4 |
| 17 | | A | | | | | | | | | A | | 2 |
| 18 | | | | A | | | BE | B | | | A | | 5 |
| 19 | | A | BB | | | | | BE | | | | | 5 |
| 20 | | | | | | | B | | | | | | 1 |
| 21 | | | | | | | | | | | | | |
| 22 | | | | | | | | | | | | | |
| 23 | | | | | | | | | | | | | |
| 24 | | | | | AA | | | | | A | | BB | 5 |
| 25 | | | | | | A | | | | | A | | 2 |
| 26 | | E | | | A | | | C | A | | C | | 5 |
| 27 | | | | | | A | | | | | | | 1 |
| 28 | | A | | E | | | | | | | | | 2 |
| 29 | | / | A | | | | | | E | | | | 2 |
| 30 | | / | A | | | | | | | | | | 1 |
| 31 | | / | | / | | / | | / | | / | | | |
| 計 | 3 | 4 | 9 | 6 | 3 | 4 | 4 | 8 | 4 | 4 | 6 | 4 | 59 |

A:建物火災 B:林野火災 C:車両火災 D:船舶火災 E:その他の火災

過去5年間の火災の比較

| 年度 | | 21年 | 22年 | 23年 | 24年 | 25年 |
|-----------------|---------------------|----------------------------|----------------------------|---------------------------|---------------------------|----------------------------|
| 区分 | | | | | | |
| 火災発生件数（件） | | 44 | 51 | 57 | 34 | 59 |
| 損害見積額（千円） | | 135,081 | 182,214 | 147,616 | 96,194 | 264,748 |
| 焼損面積 | 建物(m ²) | 床面積 2,157 表面積 116 | 床面積 1,487 表面積 349 | 床面積 1,712 表面積 91 | 床面積 1,491 表面積 86 | 床面積 2,563 表面積 230 |
| | 林野(a) | 76 | 578 | 9 | 18 | 1270 |
| 1ヶ月平均出火件数 | | 3.7 | 4.3 | 4.8 | 2.8 | 4.9 |
| 1ヶ月平均損害額(千円) | | 11,257 | 15,185 | 12,301 | 8,016 | 22,062 |
| 火災1件当りの 焼損面積 | 建物(m ²) | 79.9 | 57.2 | 50.4 | 74.6 | 77.7 |
| | 林野(a) | 15.2 | 72.3 | 1.3 | 6 | 97.7 |
| 火災発生間かく(日) | | 8.3 | 7.2 | 6.4 | 10.7 | 6.2 |

過去5年間の出火率(人口1万人)

| 年度 | | 21年 | 22年 | 23年 | 24年 | 25年 |
|-----------------|--|------|-----|-----|-----|-----|
| 市 町 | | | | | | |
| 香 取 市 (佐 原) | | 3.8 | 4.9 | 3.4 | 1.8 | 6.3 |
| 香 取 市 (小 見 川) | | 4.9 | 3.3 | 6.6 | 2.1 | 3.8 |
| 香 取 市 (山 田) | | 0.0 | 5.7 | 6.8 | 4.9 | 4.0 |
| 香 取 市 (栗 源) | | 10.1 | 2.1 | 6.2 | 2.1 | 6.4 |
| 多 古 町 | | 3.7 | 5.6 | 6.9 | 5.0 | 4.5 |
| 東 庄 町 | | 2.6 | 3.2 | 3.3 | 4.6 | 6.0 |
| 組 合 全 体 | | 3.7 | 4.4 | 5.0 | 3.0 | 5.3 |

過去3年間の月別火災発生状況

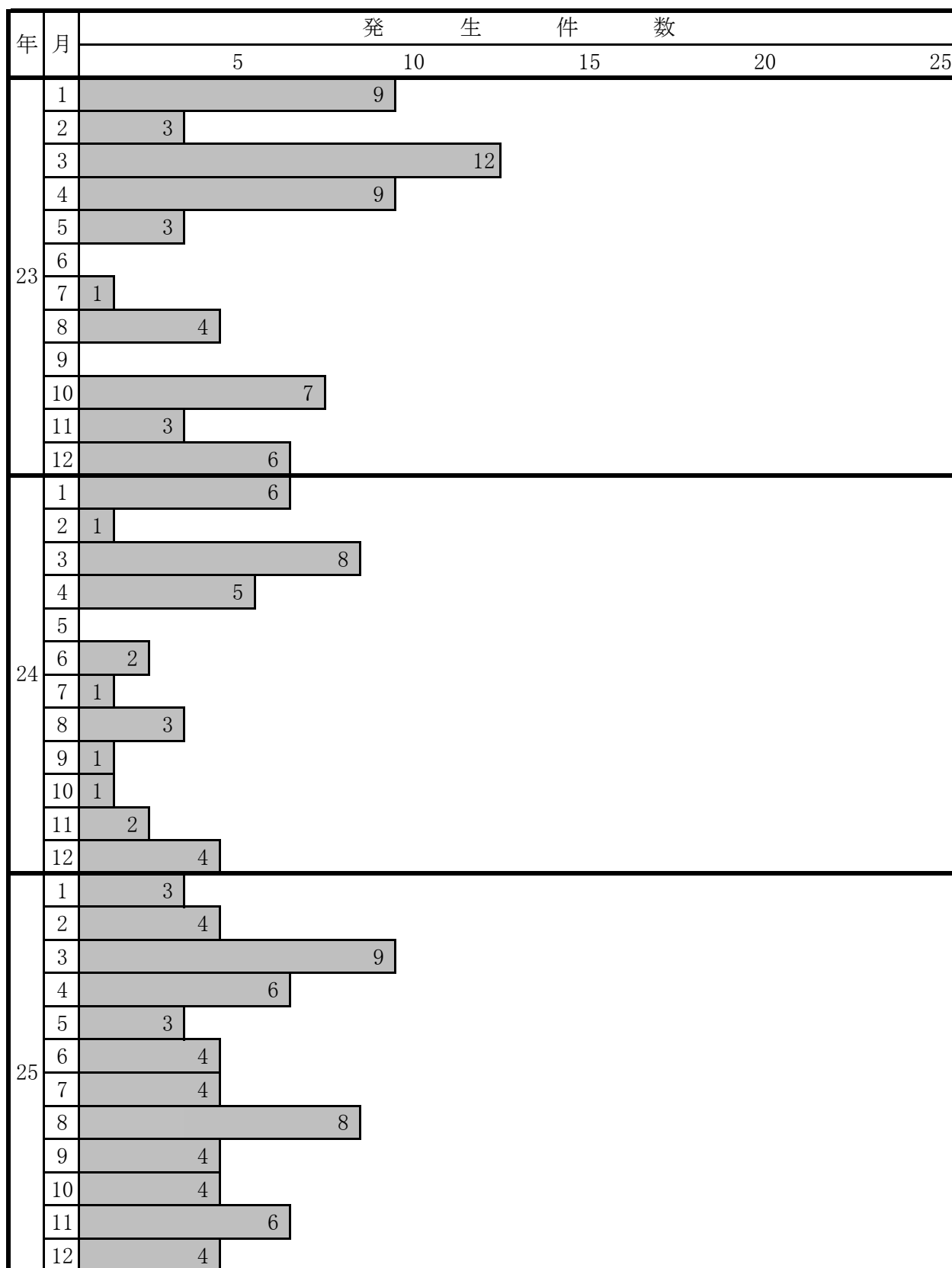

月別消防訓練等指導状況

| 種別 | 月別 人員 | 計 | 1 | 2 | 3 | 4 | 5 | 6 | 7 | 8 | 9 | 10 | 11 | 12 |
|----|----------|--------|-------|-------|-------|-------|-------|-------|-----|-------|-------|-------|-------|-------|
| | | 計 | 回数 | 853 | 48 | 89 | 80 | 51 | 73 | 62 | 39 | 49 | 65 | 101 |
| | 人員 | 25,941 | 1,383 | 2,717 | 1,625 | 1,365 | 1,491 | 1,238 | 909 | 1,772 | 2,485 | 2,162 | 4,205 | 4,589 |
| 消火 | 回数 | 244 | 16 | 27 | 22 | 13 | 19 | 16 | 11 | 15 | 17 | 29 | 31 | 28 |
| 訓練 | 人員 | 4,814 | 132 | 322 | 298 | 114 | 164 | 217 | 79 | 125 | 357 | 396 | 841 | 1,769 |
| 避難 | 回数 | 306 | 17 | 31 | 31 | 20 | 23 | 19 | 14 | 19 | 24 | 38 | 39 | 31 |
| 訓練 | 人員 | 20,302 | 1,215 | 2,285 | 1,300 | 1,233 | 1,133 | 784 | 816 | 1,632 | 2,087 | 1,703 | 3,321 | 2,793 |
| 防火 | 回数 | 2 | 1 | 1 | | | | | | | | | | |
| 講話 | 人員 | 102 | 22 | 80 | | | | | | | | | | |
| 見学 | 回数 | 24 | | | | | 10 | 10 | | | 1 | 1 | 2 | |
| | 人員 | 446 | | | | | 173 | 220 | | | 18 | 30 | 5 | |
| 通報 | 回数 | 277 | 14 | 30 | 27 | 18 | 21 | 17 | 14 | 15 | 23 | 33 | 38 | 27 |
| 訓練 | 人員 | 277 | 14 | 30 | 27 | 18 | 21 | 17 | 14 | 15 | 23 | 33 | 38 | 27 |

火災出場(車両・人員)状況

| 種 別 | 区 分 | 計 | | 建物火災 | | 林野火災 | | 車両火災 | | その他火災 | | |
|-------------|-------------|----|----|------|----|------|----|------|----|-------|----|----|
| | | 車両 | 人員 | 車両 | 人員 | 車両 | 人員 | 車両 | 人員 | 車両 | 人員 | |
| 署所別 | 車両名 | 回 | 人 | 回 | 人 | 回 | 人 | 回 | 人 | 回 | 人 | |
| 消 防 本 部 | 香 取 輸 送 | 1 | 2 | 15 | 1 | 6 | 1 | 9 | | | | |
| | 香 取 連 絡 | 1 | 4 | 12 | 1 | 4 | 2 | 6 | | 1 | 2 | |
| | 香 取 調 査 | 1 | 1 | 3 | 1 | 3 | | | | | | |
| | 香 取 支 援 | 1 | | | | | | | | | | |
| | 佐 原 指 揮 | 1 | 30 | 78 | 22 | 58 | 6 | 14 | | 2 | 6 | |
| | そ の 他 の 車 両 | | | | | | | | | | | |
| 佐 原 消 防 署 | 佐 原 ポ ン プ | 1 | 22 | 77 | 10 | 33 | 7 | 25 | 1 | 3 | 4 | 16 |
| | 佐 原 水 槽 | 1 | 29 | 119 | 13 | 54 | 10 | 41 | 1 | 3 | 5 | 21 |
| | 佐 原 救 助 | 1 | 2 | 6 | 2 | 6 | | | | | | |
| | 佐 原 化 学 | 1 | 17 | 79 | 10 | 47 | 4 | 18 | 1 | 5 | 2 | 9 |
| | 佐 原 水 槽 | 2 | 8 | 34 | 1 | 5 | 6 | 24 | | | 1 | 5 |
| | 佐 原 梯 子 | 1 | 1 | 5 | 1 | 5 | | | | | | |
| | 佐 原 救 急 | 1 | 9 | 27 | 7 | 21 | | | | | 2 | 6 |
| | そ の 他 の 車 両 | | 2 | 2 | 1 | 1 | 1 | 1 | | | | |
| 小 見 川 消 防 署 | 小 見 川 ポ ン プ | 1 | 17 | 55 | 14 | 42 | 1 | 6 | | | 2 | 7 |
| | 小 見 川 水 槽 | 1 | 1 | 5 | 1 | 5 | | | | | | |
| | 小 見 川 救 助 | 1 | 3 | 12 | 3 | 12 | | | | | | |
| | 小 見 川 化 学 | 1 | 18 | 77 | 13 | 56 | 1 | 5 | 1 | 4 | 3 | 12 |
| | 小 見 川 救 急 | 1 | 16 | 48 | 12 | 36 | 1 | 3 | 1 | 3 | 2 | 6 |
| | そ の 他 の 車 両 | | | | | | | | | | | |
| 多 古 分 署 | 多 古 ポ ン プ | 1 | 7 | 25 | 5 | 18 | 2 | 7 | | | | |
| | 多 古 化 学 | 1 | 9 | 33 | 7 | 25 | 2 | 8 | | | | |
| | 多 古 救 急 | 1 | 1 | 3 | 1 | 3 | | | | | | |
| | そ の 他 の 車 両 | | | | | | | | | | | |
| 東 庄 分 署 | 東 庄 ポ ン プ | 1 | 11 | 34 | 9 | 28 | 1 | 3 | | | 1 | 3 |
| | 東 庄 水 槽 | 1 | 13 | 48 | 11 | 41 | 1 | 4 | | | 1 | 3 |
| | 東 庄 救 急 | 1 | 1 | 3 | 1 | 3 | | | | | | |
| | そ の 他 の 車 両 | | 5 | 8 | 5 | 8 | | | | | | |
| 山 田 分 署 | 山 田 ポ ン プ | 1 | 10 | 30 | 7 | 21 | 2 | 6 | 1 | 3 | | |
| | 山 田 水 槽 | 1 | 19 | 58 | 15 | 46 | 2 | 6 | 1 | 3 | 1 | 3 |
| | 山 田 救 急 | 1 | 1 | 3 | 1 | 3 | | | | | | |
| | そ の 他 の 車 両 | | 3 | 6 | 2 | 5 | | | 1 | 1 | | |

| 種 別 | | 計 | | 建物火災 | | 林野火災 | | 車両火災 | | その他火災 | |
|----------------|-------------|-----|-----|------|-----|------|-----|------|-----|-------|-----|
| 署 所 別 | 区 分 | 車 両 | 人 員 | 車 両 | 人 員 | 車 両 | 人 員 | 車 両 | 人 員 | 車 両 | 人 員 |
| | 車 両 名 | 回 | 人 | 回 | 人 | 回 | 人 | 回 | 人 | 回 | 人 |
| 分栗 遣 所源 | 栗 源 水 槽 1 | 16 | 56 | 12 | 40 | 3 | 13 | | | 1 | 3 |
| | 栗 源 救 急 1 | 8 | 24 | 7 | 21 | 1 | 3 | | | | |
| | そ の 他 の 車 両 | | | | | | | | | | |
| 出十 張六 所島 | 十 六 島 水 槽 1 | 7 | 26 | 4 | 13 | 2 | 9 | | | 1 | 4 |
| | 十 六 島 救 急 1 | | | | | | | | | | |
| | そ の 他 の 車 両 | 1 | 3 | 1 | 3 | | | | | | |

<救 急>

救 急 活 動 状 況

平成25年中の救急出場件数は、4,500件、搬送人員は、4,065人となります。これは毎日平均12.3件出場したことになります。前年の4,225件にくらべて275件の増となりました。

救急出場に対する割合

| | |
|--|---|
| 管 内 人 口 | 112,800 人 |
| 平 成 26 年 1 月 1 日 現 在 | |
| 救 急 出 場 件 数 | $\frac{\text{平成24年}}{\text{平成25年}} \frac{4,225}{4,500}$ 件 |
| 対 前 年 増 加 率 | 6.5 % |
| 人 口 1 万 人 当 り 出 場 回 数 | 398.9 回 |
| 1 日 当 り 出 場 回 数 | 12.3 回 |
| 収 容 人 員 | 4,065 人 |
| 人 口 に 対 す る 収 容 人 員 ($\frac{\text{人 口}}{\text{収 容 人 員}}$) | $\frac{112,800}{4,065} = 27.7 \approx 28$ 人 |
| 救 急 隊 数 | 7 隊 |
| 1 隊 当 り の 収 容 人 員 | 580.7 人 |
| 1 隊 当 り の 出 場 件 数 | 642.8 回 |

東関東自動車道救急出場状況

担当区域 上り線 佐原香取インター～大栄インター (9.3Km)
下り線 佐原香取インター～潮来インター (8.6Km)

| 年 別 \ 区 分 | 出 場 件 数 | 搬 送 人 員 |
|-----------|---------|---------|
| 22年 | 7 件 | 11 人 |
| 23年 | 7 件 | 5 人 |
| 24年 | 7 件 | 14 人 |
| 25年 | 3 件 | 2 人 |

収容所要時間状況

| 事故種別 | 救急出場から医療機関等へ収容に要した時間別搬送人員 | | | | | | |
|------|---------------------------|----------------|----------------|----------------|-----------------|--------|-------|
| | 10分未満 | 10分以上 20分未満 | 20分以上 30分未満 | 30分以上 60分未満 | 60分以上 120分未満 | 120分以上 | 計 |
| 急病 | 0 | 38 | 362 | 1,567 | 524 | 22 | 2,513 |
| 交通 | 0 | 10 | 62 | 286 | 144 | 3 | 505 |
| 一般 | 0 | 10 | 63 | 331 | 97 | 5 | 506 |
| その他 | 0 | 11 | 69 | 328 | 129 | 4 | 541 |
| 合計 | 0 | 69 | 556 | 2,512 | 894 | 34 | 4,065 |

事故種別傷病程度別搬送状況

| 種別 程度 | 火災 | 自然災害 | 水難 | 交通 | 労働災害 | 運動競技 | 一般負傷 | 加害 | 自損行為 | 急病 | その他 | 計 |
|----------|----|------|----|-----|------|------|------|----|------|-------|-----|-------|
| | 死亡 | | | 2 | 5 | | | 3 | | 6 | 75 | 2 |
| 重症 | 1 | | 1 | 19 | 1 | 1 | 33 | 2 | 3 | 275 | 83 | 419 |
| 中等症 | 3 | | | 103 | 23 | 7 | 194 | 2 | 15 | 1,182 | 271 | 1,800 |
| 軽症 | 9 | 1 | | 378 | 30 | 15 | 276 | 10 | 12 | 980 | 37 | 1,748 |
| その他 | | | | | | | | 1 | | 1 | 3 | 5 |
| 合計 | 13 | 1 | 3 | 505 | 54 | 23 | 506 | 15 | 36 | 2,513 | 396 | 4,065 |

救 急 活 動 総 括 表

月別・事故別・署所別

| 区分 署所別 月別 | 事故種別救急活動件数 | | | | | | | | | | | | | | | 佐原消防署 | | | 十六島出張所 | | | 栗源分遣所 | | | 小見川消防署 | | | 山田分署 | | | 多古分署 | | | 東庄分署 | | | 合計 | | |
|-----------------|------------|------|----|------|------|------|------|------|------|-------|------|------|-------|-----|-------|-------|-------|-------|--------|------|------|-------|------|------|--------|------|------|------|------|------|------|------|------|------|------|------|-------|-------|-------|
| | 火災 | 自然災害 | 水難 | 交通事故 | 労働災害 | 運動競技 | 一般負傷 | 加害事故 | 自損行為 | 急病 | その他 | | | | 計 | 出場件数 | 搬送件数 | 搬送人員 | 出場件数 | 搬送件数 | 搬送人員 | 出場件数 | 搬送件数 | 搬送人員 | 出場件数 | 搬送件数 | 搬送人員 | 出場件数 | 搬送件数 | 搬送人員 | 出場件数 | 搬送件数 | 搬送人員 | 出場件数 | 搬送件数 | 搬送人員 | 出場件数 | 搬送件数 | 搬送人員 |
| | | | | | | | | | | | 転院搬送 | 医師搬送 | 資機材搬送 | その他 | | | | | | | | | | | | | | | | | | | | | | | | | |
| 1月 | 2 | | | 45 | 4 | 3 | 54 | 2 | 7 | 293 | 43 | | | 8 | 461 | 148 | 139 | 142 | 35 | 32 | 32 | 53 | 51 | 51 | 93 | 86 | 88 | 26 | 24 | 24 | 57 | 56 | 58 | 49 | 41 | 41 | 461 | 429 | 436 |
| 2月 | 4 | | | 24 | 4 | | 35 | 1 | 2 | 215 | 31 | | | 3 | 319 | 104 | 91 | 93 | 31 | 28 | 28 | 20 | 19 | 19 | 57 | 44 | 47 | 26 | 23 | 23 | 33 | 32 | 32 | 48 | 44 | 44 | 319 | 281 | 286 |
| 3月 | 8 | | | 45 | 3 | 1 | 41 | 3 | 3 | 212 | 31 | | | 4 | 351 | 100 | 87 | 89 | 33 | 32 | 33 | 39 | 33 | 33 | 76 | 62 | 62 | 31 | 27 | 28 | 41 | 38 | 38 | 31 | 26 | 28 | 351 | 305 | 311 |
| 4月 | 8 | | 1 | 34 | 3 | 4 | 49 | 1 | 4 | 198 | 30 | | | 2 | 334 | 101 | 94 | 94 | 28 | 24 | 24 | 30 | 24 | 24 | 60 | 50 | 51 | 29 | 25 | 26 | 52 | 49 | 49 | 34 | 29 | 31 | 334 | 295 | 299 |
| 5月 | 3 | | | 33 | 4 | 1 | 40 | 2 | 7 | 212 | 33 | 1 | | 2 | 338 | 103 | 91 | 93 | 36 | 30 | 30 | 25 | 24 | 24 | 66 | 62 | 62 | 22 | 19 | 19 | 47 | 44 | 44 | 39 | 38 | 40 | 338 | 308 | 312 |
| 6月 | 5 | | | 39 | 5 | 1 | 36 | 2 | 6 | 214 | 26 | | | 6 | 340 | 112 | 96 | 97 | 32 | 29 | 30 | 28 | 26 | 26 | 60 | 55 | 58 | 29 | 26 | 26 | 42 | 40 | 41 | 37 | 31 | 32 | 340 | 303 | 310 |
| 7月 | 3 | | 1 | 51 | 10 | 3 | 38 | 3 | 2 | 286 | 30 | | | 7 | 434 | 107 | 93 | 96 | 51 | 45 | 46 | 50 | 42 | 44 | 80 | 70 | 71 | 45 | 44 | 47 | 51 | 45 | 45 | 50 | 37 | 37 | 434 | 376 | 386 |
| 8月 | 6 | | 1 | 41 | 8 | 1 | 50 | 3 | 2 | 268 | 31 | | | 5 | 416 | 118 | 107 | 107 | 49 | 44 | 45 | 44 | 39 | 39 | 76 | 69 | 71 | 37 | 33 | 33 | 51 | 46 | 47 | 41 | 36 | 38 | 416 | 374 | 380 |
| 9月 | 7 | | 3 | 41 | 4 | 3 | 44 | 3 | 3 | 188 | 33 | | | 4 | 333 | 91 | 82 | 82 | 24 | 23 | 24 | 37 | 29 | 30 | 61 | 54 | 54 | 33 | 31 | 31 | 50 | 47 | 47 | 37 | 34 | 34 | 333 | 300 | 302 |
| 10月 | 4 | 12 | | 48 | 1 | 2 | 50 | | 6 | 221 | 38 | | | 5 | 387 | 113 | 97 | 102 | 31 | 30 | 32 | 40 | 32 | 32 | 66 | 57 | 59 | 40 | 32 | 33 | 46 | 43 | 45 | 51 | 46 | 48 | 387 | 337 | 351 |
| 11月 | 7 | | | 38 | 1 | 4 | 54 | | 8 | 226 | 25 | | | 2 | 365 | 107 | 93 | 94 | 30 | 28 | 28 | 49 | 43 | 46 | 57 | 44 | 44 | 39 | 33 | 35 | 48 | 46 | 47 | 35 | 32 | 32 | 365 | 319 | 326 |
| 12月 | 5 | | | 40 | 6 | 1 | 54 | 2 | 4 | 268 | 37 | | | 5 | 422 | 126 | 107 | 112 | 40 | 37 | 37 | 51 | 39 | 39 | 75 | 59 | 59 | 40 | 36 | 39 | 44 | 39 | 40 | 46 | 40 | 40 | 422 | 357 | 366 |
| 合計 | 62 | 12 | 6 | 479 | 53 | 24 | 545 | 22 | 54 | 2,801 | 388 | 1 | 0 | 53 | 4,500 | 1,330 | 1,177 | 1,201 | 420 | 382 | 389 | 466 | 401 | 407 | 827 | 712 | 726 | 397 | 353 | 364 | 562 | 525 | 533 | 498 | 434 | 445 | 4,500 | 3,984 | 4,065 |

市町別月別出場件数

| | 件数 | 1月 | 2月 | 3月 | 4月 | 5月 | 6月 | 7月 | 8月 | 9月 | 10月 | 11月 | 12月 |
|------|-------|-----|-----|-----|-----|-----|-----|-----|-----|-----|-----|-----|-----|
| 佐原区 | 1,929 | 209 | 147 | 143 | 135 | 148 | 153 | 187 | 177 | 122 | 167 | 158 | 183 |
| 栗源区 | 212 | 29 | 14 | 15 | 20 | 12 | 15 | 18 | 24 | 14 | 16 | 16 | 19 |
| 小見川区 | 815 | 80 | 50 | 71 | 62 | 61 | 58 | 81 | 77 | 76 | 59 | 59 | 81 |
| 山田区 | 326 | 25 | 22 | 25 | 18 | 15 | 26 | 33 | 34 | 19 | 32 | 38 | 39 |
| 多古町 | 680 | 65 | 34 | 57 | 60 | 59 | 47 | 63 | 59 | 64 | 61 | 62 | 49 |
| 東庄町 | 534 | 53 | 52 | 40 | 39 | 43 | 40 | 52 | 43 | 38 | 52 | 32 | 50 |
| 管外 | 4 | | | | | | 1 | | 2 | | | | 1 |
| 合計 | 4,500 | 461 | 319 | 351 | 334 | 338 | 340 | 434 | 416 | 333 | 387 | 365 | 422 |

過去8年間の救急出場状況

| 年 | 件数 | | | | | | | | | | | | | | | |
|------|-------|-------|-------|-------|-------|-------|-------|-------|-------|-------|-------|-------|-------|-------|-------|--|
| | 3,850 | 3,900 | 3,950 | 4,000 | 4,050 | 4,100 | 4,150 | 4,200 | 4,250 | 4,300 | 4,350 | 4,400 | 4,450 | 4,500 | 5,000 | |
| H 18 | | | | | | 4,049 | | | | | | | | | | |
| H 19 | | | | | | | | | 4,218 | | | | | | | |
| H 20 | | 3,863 | | | | | | | | | | | | | | |
| H 21 | | | 3,878 | | | | | | | | | | | | | |
| H 22 | | | | | | 4,083 | | | | | | | | | | |
| H 23 | | | | | | | | | 4,190 | | | | | | | |
| H 24 | | | | | | | | 4,225 | | | | | | | | |
| H 25 | | | | | | | | | | | | | | 4,500 | | |
| H 26 | | | | | | | | | | | | | | | | |
| H 27 | | | | | | | | | | | | | | | | |

救急隊員の行った応急処置状況

| 処置別 種別 | 対 象 人 員 | 応 急 処 置 内 容 | | | | | | | | | | | | | | | |
|-----------|------------------|-------------|-----|----|-----|-----|-----|-------|-----|-------|-------|-----|-------|-------|--------|---|---|
| | | 止 | 固 | 人 | 心 | 酸 | 気 | 保 | 被 | そ | 血 | 聴 | 心 | 聴 | 血 | 飽 | 心 |
| | | 血 | 定 | 吸 | 生 | 入 | 保 | 温 | 覆 | 他 | 圧 | 診 | 音 | 中 | 和 | 電 | 計 |
| | | 測 | 測 | 入 | 蘇 | 吸 | 確 | 保 | 温 | 覆 | 測 | 器 | 呼 | 酸 | 度 | 測 | |
| | | る | の | 取 | 素 | 定 | 函 | | | | よ | 等 | の | 測 | 測 | 計 | |
| 急 病 | 2,490 | 13 | 13 | 72 | 98 | 609 | 108 | 787 | 14 | 1,323 | 2,348 | 211 | 2,406 | 1,335 | 9,337 | | |
| 交 通 | 493 | 33 | 250 | 4 | 6 | 45 | 4 | 99 | 99 | 224 | 481 | 35 | 478 | 73 | 1,831 | | |
| 一般負傷 | 502 | 65 | 86 | 6 | 8 | 45 | 10 | 125 | 121 | 279 | 476 | 23 | 492 | 79 | 1,815 | | |
| その他 | 537 | 15 | 35 | 9 | 10 | 187 | 9 | 145 | 46 | 283 | 519 | 24 | 528 | 238 | 2,048 | | |
| 合 計 | 4,022 | 126 | 384 | 91 | 122 | 886 | 131 | 1,156 | 280 | 2,109 | 3,824 | 293 | 3,904 | 1,725 | 15,031 | | |

月別及び曜日別救急出場件数

| 月別 曜日別 | 1 | 2 | 3 | 4 | 5 | 6 | 7 | 8 | 9 | 10 | 11 | 12 | 計 |
|-----------|-----|-----|-----|-----|-----|-----|-----|-----|-----|-----|-----|-----|-------|
| 日 | 71 | 39 | 59 | 50 | 44 | 56 | 53 | 64 | 64 | 62 | 57 | 69 | 688 |
| 月 | 54 | 48 | 45 | 61 | 44 | 48 | 57 | 66 | 54 | 47 | 47 | 72 | 643 |
| 火 | 78 | 39 | 49 | 50 | 35 | 47 | 81 | 53 | 40 | 49 | 51 | 71 | 643 |
| 水 | 68 | 47 | 48 | 38 | 50 | 48 | 51 | 61 | 44 | 72 | 42 | 49 | 618 |
| 木 | 67 | 57 | 46 | 46 | 60 | 51 | 61 | 50 | 43 | 62 | 46 | 58 | 647 |
| 金 | 66 | 39 | 60 | 46 | 54 | 50 | 59 | 67 | 47 | 52 | 51 | 50 | 641 |
| 土 | 57 | 50 | 44 | 43 | 51 | 40 | 72 | 55 | 41 | 43 | 71 | 53 | 620 |
| 合 計 | 461 | 319 | 351 | 334 | 338 | 340 | 434 | 416 | 333 | 387 | 365 | 422 | 4,500 |

覚 知 別 救 急 出 場 状 況

| 月別 覚知別 | 1 | 2 | 3 | 4 | 5 | 6 | 7 | 8 | 9 | 10 | 11 | 12 | 計 |
|-------------------------|-----|-----|-----|-----|-----|-----|-----|-----|-----|-----|-----|-----|-------|
| 専用電話 (携帯119・IP119含む) | 370 | 274 | 319 | 308 | 307 | 306 | 388 | 367 | 292 | 339 | 336 | 381 | 3,987 |
| 一般加入電話 (携帯加入含む) | 77 | 31 | 24 | 14 | 15 | 20 | 21 | 31 | 21 | 27 | 18 | 17 | 316 |
| 警察電話 | 1 | 2 | 1 | 7 | 7 | 11 | 12 | 7 | 10 | 16 | 4 | 14 | 92 |
| 駆け付け | 6 | 9 | 5 | 4 | 4 | 2 | 13 | 8 | 8 | 5 | 6 | 8 | 78 |
| 自己覚知 | 2 | 1 | 1 | 1 | 2 | 1 | 0 | 3 | 0 | 0 | 1 | 2 | 14 |
| その他 | 5 | 2 | 1 | 0 | 3 | 0 | 0 | 0 | 2 | 0 | 0 | 0 | 13 |
| 合 計 | 461 | 319 | 351 | 334 | 338 | 340 | 434 | 416 | 333 | 387 | 365 | 422 | 4,500 |

日 別 救 急 出 場 状 況

| 月別 日別 | 1 | 2 | 3 | 4 | 5 | 6 | 7 | 8 | 9 | 10 | 11 | 12 | 計 |
|----------|-----|-----|-----|-----|-----|-----|-----|-----|-----|-----|-----|-----|-------|
| 1 | 19 | 10 | 11 | 7 | 12 | 14 | 10 | 8 | 18 | 5 | 12 | 14 | 140 |
| 2 | 19 | 14 | 11 | 13 | 10 | 12 | 21 | 15 | 14 | 20 | 16 | 11 | 176 |
| 3 | 14 | 10 | 15 | 12 | 7 | 10 | 7 | 6 | 11 | 14 | 15 | 14 | 135 |
| 4 | 15 | 13 | 9 | 9 | 15 | 15 | 15 | 11 | 9 | 8 | 4 | 9 | 132 |
| 5 | 15 | 12 | 17 | 9 | 11 | 16 | 12 | 22 | 9 | 8 | 7 | 17 | 155 |
| 6 | 19 | 9 | 19 | 8 | 13 | 11 | 23 | 11 | 17 | 17 | 9 | 8 | 164 |
| 7 | 15 | 16 | 14 | 13 | 8 | 11 | 22 | 23 | 9 | 14 | 8 | 10 | 163 |
| 8 | 15 | 7 | 7 | 12 | 7 | 4 | 15 | 9 | 11 | 12 | 8 | 13 | 120 |
| 9 | 10 | 11 | 13 | 7 | 14 | 9 | 14 | 12 | 10 | 7 | 17 | 7 | 131 |
| 10 | 14 | 12 | 15 | 13 | 13 | 17 | 18 | 16 | 9 | 15 | 11 | 20 | 173 |
| 11 | 19 | 7 | 9 | 11 | 15 | 10 | 25 | 21 | 11 | 17 | 13 | 15 | 173 |
| 12 | 15 | 9 | 12 | 15 | 11 | 10 | 19 | 18 | 7 | 14 | 13 | 20 | 163 |
| 13 | 27 | 12 | 6 | 9 | 14 | 14 | 19 | 16 | 6 | 14 | 8 | 15 | 160 |
| 14 | 16 | 17 | 10 | 13 | 10 | 10 | 13 | 20 | 13 | 7 | 13 | 14 | 156 |
| 15 | 15 | 7 | 18 | 9 | 10 | 8 | 11 | 6 | 12 | 10 | 10 | 10 | 126 |
| 16 | 11 | 8 | 7 | 10 | 14 | 14 | 14 | 10 | 8 | 22 | 20 | 23 | 161 |
| 17 | 14 | 7 | 11 | 7 | 8 | 13 | 11 | 10 | 12 | 9 | 15 | 10 | 127 |
| 18 | 18 | 19 | 14 | 15 | 11 | 9 | 11 | 16 | 14 | 14 | 17 | 7 | 165 |
| 19 | 12 | 9 | 12 | 11 | 12 | 15 | 14 | 14 | 16 | 10 | 15 | 8 | 148 |
| 20 | 14 | 18 | 8 | 11 | 9 | 12 | 8 | 11 | 12 | 14 | 12 | 18 | 147 |
| 21 | 8 | 12 | 12 | 14 | 5 | 14 | 8 | 12 | 7 | 15 | 14 | 14 | 135 |
| 22 | 11 | 15 | 13 | 17 | 9 | 6 | 11 | 18 | 15 | 13 | 13 | 13 | 154 |
| 23 | 13 | 17 | 3 | 8 | 13 | 13 | 14 | 14 | 9 | 9 | 13 | 18 | 144 |
| 24 | 9 | 10 | 6 | 6 | 18 | 8 | 6 | 12 | 8 | 10 | 16 | 12 | 121 |
| 25 | 14 | 9 | 13 | 11 | 10 | 13 | 10 | 16 | 10 | 13 | 13 | 18 | 150 |
| 26 | 15 | 9 | 8 | 11 | 10 | 7 | 14 | 12 | 11 | 11 | 16 | 13 | 137 |
| 27 | 11 | 8 | 15 | 15 | 8 | 14 | 22 | 15 | 12 | 17 | 13 | 9 | 159 |
| 28 | 15 | 12 | 10 | 10 | 12 | 15 | 10 | 6 | 12 | 11 | 11 | 15 | 139 |
| 29 | 18 | / | 11 | 16 | 12 | 8 | 10 | 9 | 8 | 9 | 8 | 19 | 128 |
| 30 | 15 | / | 10 | 12 | 9 | 8 | 18 | 16 | 13 | 14 | 5 | 13 | 133 |
| 31 | 16 | / | 12 | / | 8 | / | 9 | 11 | / | 14 | / | 15 | 85 |
| 合 計 | 461 | 319 | 351 | 334 | 338 | 340 | 434 | 416 | 333 | 387 | 365 | 422 | 4,500 |

年 令 別 搬 送 人 員

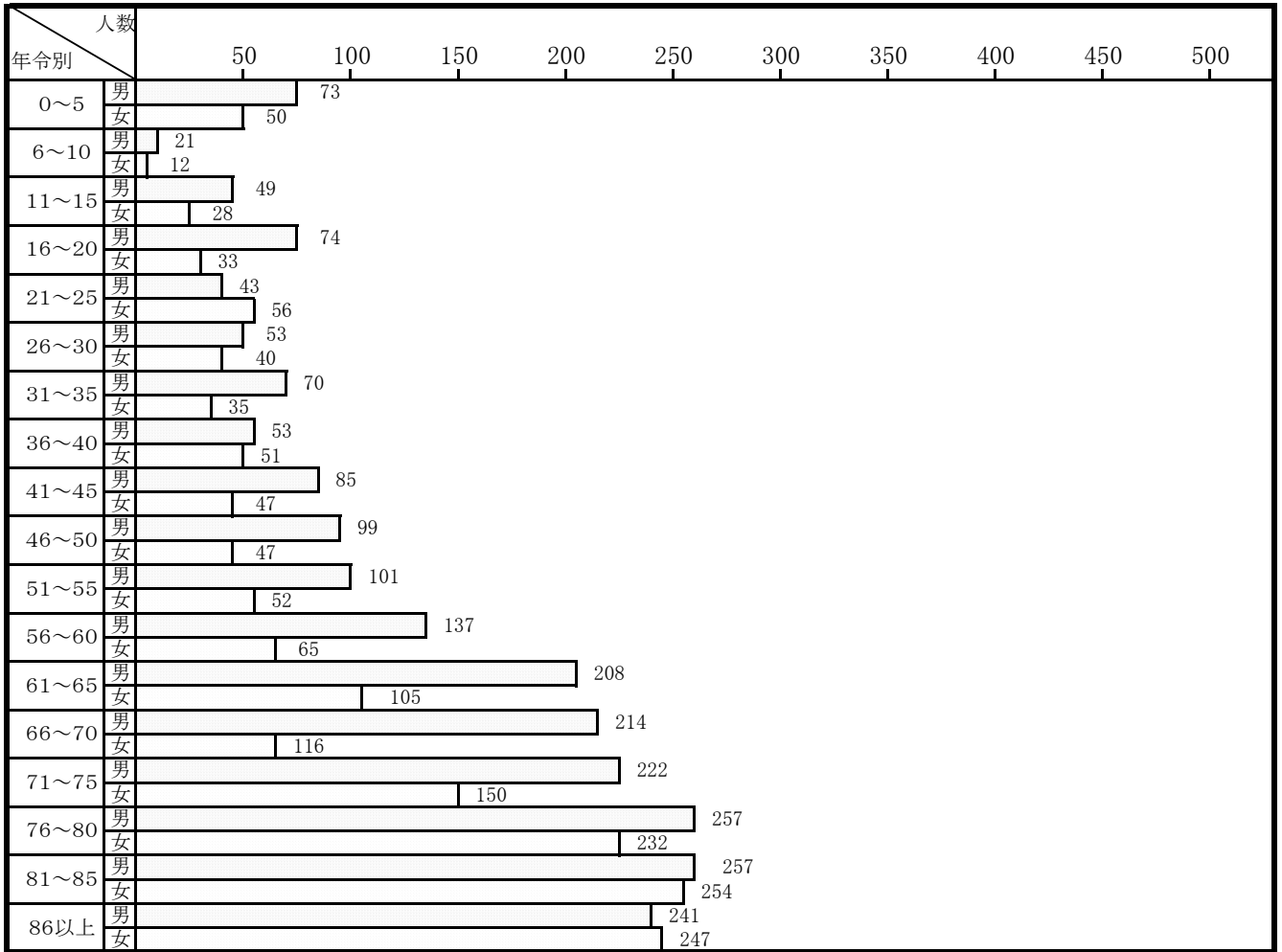

高 齢 者 （ 6 5 才 以 上 ） 搬 送 人 員

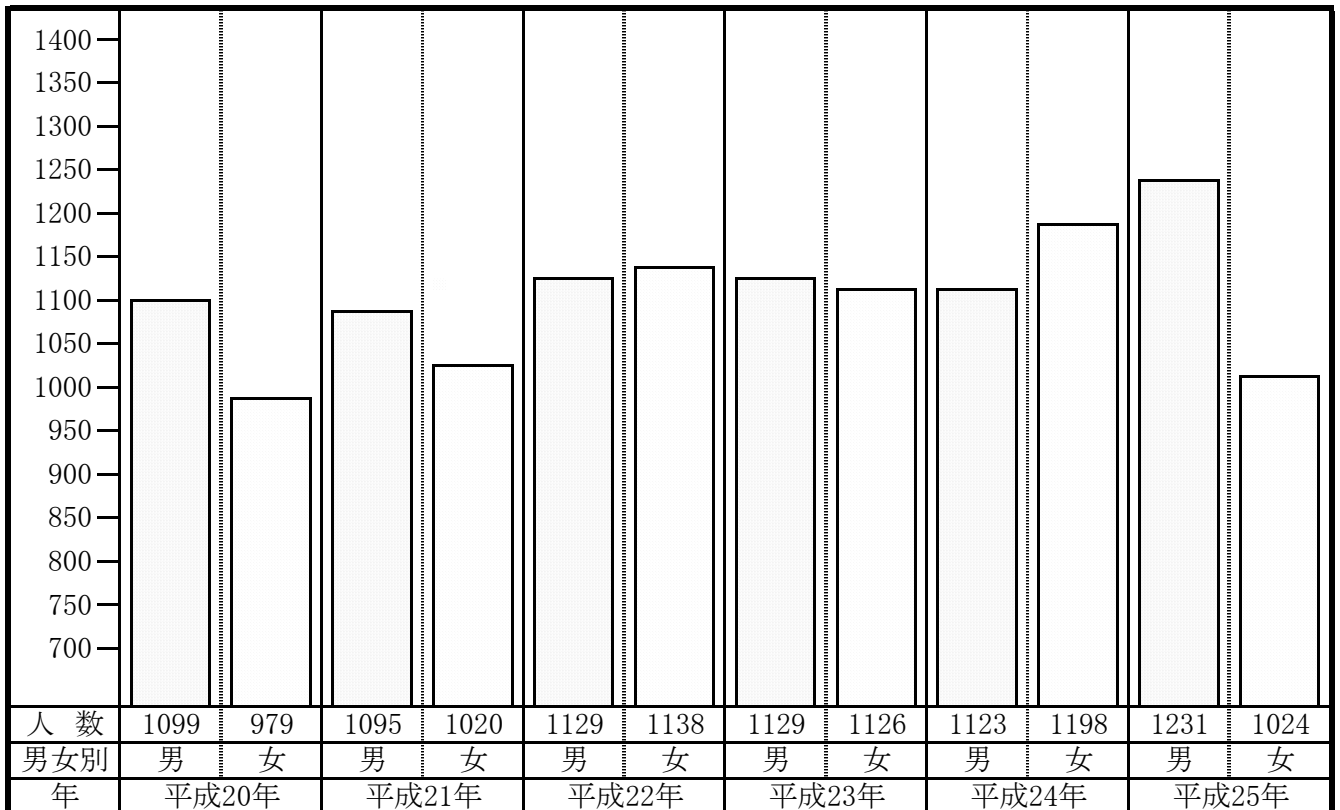

時刻別搬送人員

| 月別 時間別 | 1 | 2 | 3 | 4 | 5 | 6 | 7 | 8 | 9 | 10 | 11 | 12 | 計 |
|-----------|-----|-----|-----|-----|-----|-----|-----|-----|-----|-----|-----|-----|-------|
| 0～1 | 10 | 11 | 4 | 10 | 5 | 7 | 14 | 7 | 6 | 7 | 7 | 7 | 95 |
| 1～2 | 7 | 7 | 3 | 5 | 5 | 6 | 7 | 9 | 1 | 3 | 7 | 5 | 65 |
| 2～3 | 7 | 4 | 8 | 5 | 7 | 4 | 4 | 2 | 2 | 4 | 5 | 5 | 57 |
| 3～4 | 9 | 3 | 3 | 5 | 2 | 2 | 2 | 7 | 7 | 5 | 3 | 5 | 53 |
| 4～5 | 12 | 2 | 4 | 2 | 6 | 3 | 4 | 9 | 10 | 1 | 6 | 4 | 63 |
| 5～6 | 7 | 6 | 4 | 8 | 11 | 6 | 8 | 2 | 10 | 6 | 8 | 7 | 83 |
| 6～7 | 16 | 6 | 15 | 9 | 9 | 12 | 14 | 13 | 11 | 10 | 5 | 9 | 129 |
| 7～8 | 24 | 11 | 21 | 10 | 16 | 14 | 16 | 12 | 11 | 11 | 13 | 20 | 179 |
| 8～9 | 29 | 14 | 27 | 21 | 12 | 25 | 22 | 33 | 13 | 12 | 18 | 15 | 241 |
| 9～10 | 26 | 21 | 24 | 16 | 23 | 21 | 30 | 23 | 26 | 32 | 23 | 26 | 291 |
| 10～11 | 31 | 15 | 21 | 14 | 21 | 18 | 22 | 26 | 28 | 19 | 19 | 18 | 252 |
| 11～12 | 22 | 23 | 21 | 17 | 20 | 17 | 18 | 20 | 22 | 22 | 17 | 22 | 241 |
| 12～13 | 21 | 11 | 16 | 16 | 23 | 11 | 17 | 33 | 15 | 22 | 21 | 23 | 229 |
| 13～14 | 19 | 12 | 13 | 18 | 11 | 15 | 21 | 18 | 17 | 29 | 25 | 21 | 219 |
| 14～15 | 25 | 18 | 13 | 16 | 22 | 15 | 26 | 23 | 12 | 18 | 20 | 20 | 228 |
| 15～16 | 24 | 14 | 18 | 19 | 11 | 17 | 15 | 15 | 15 | 23 | 23 | 32 | 226 |
| 16～17 | 21 | 11 | 13 | 15 | 16 | 19 | 28 | 24 | 20 | 24 | 15 | 25 | 231 |
| 17～18 | 36 | 16 | 8 | 21 | 18 | 14 | 15 | 19 | 22 | 18 | 23 | 19 | 229 |
| 18～19 | 17 | 22 | 15 | 13 | 12 | 15 | 21 | 21 | 11 | 24 | 20 | 20 | 211 |
| 19～20 | 11 | 22 | 21 | 18 | 14 | 22 | 18 | 16 | 14 | 16 | 12 | 15 | 199 |
| 20～21 | 24 | 9 | 9 | 11 | 9 | 18 | 14 | 17 | 6 | 17 | 11 | 17 | 162 |
| 21～22 | 14 | 18 | 8 | 14 | 15 | 9 | 15 | 15 | 7 | 7 | 8 | 13 | 143 |
| 22～23 | 13 | 8 | 11 | 9 | 10 | 12 | 22 | 5 | 7 | 9 | 11 | 10 | 127 |
| 23～24 | 11 | 2 | 11 | 7 | 14 | 8 | 13 | 11 | 9 | 12 | 6 | 8 | 112 |
| 合計 | 436 | 286 | 311 | 299 | 312 | 310 | 386 | 380 | 302 | 351 | 326 | 366 | 4,065 |

管 外 搬 送 状 況

| 搬送先 事故種別 | 旭 | 成 | 匝 | 印 | 千 | 神 | 銚 | 佐 | 山 | 富 | 君 | 習 | 松 | 八 | 市 | 浦 | 茨 | 東 | 神 | 合 |
|-------------|-----|-----|----|----|----|---|----|----|---|---|---|----|---|---|---|---|---|-----|---|-------|
| | 市 | 田 | 瑳 | 西 | 葉 | 崎 | 子 | 倉 | 武 | 里 | 津 | 志 | 戸 | 千 | 原 | 安 | 城 | 京 | 奈 | 計 |
| 急病 | 514 | 190 | 11 | 17 | 17 | 2 | 7 | 8 | | 1 | | 2 | | | 1 | 1 | | 102 | | 873 |
| 交通 | 61 | 24 | 2 | 18 | | | 2 | | | | 3 | 14 | | | | | | 27 | | 151 |
| 一般負傷 | 70 | 25 | 6 | 4 | 3 | | | 1 | 1 | | | | | | | | | 17 | | 127 |
| その他 | 191 | 93 | 5 | 23 | 14 | | 4 | 2 | | | 1 | | 1 | 1 | | | 2 | 11 | 1 | 349 |
| 合計 | 836 | 332 | 24 | 62 | 34 | 2 | 13 | 11 | 1 | 1 | 4 | 16 | 1 | 1 | 1 | 1 | 2 | 157 | 1 | 1,500 |

月別救急車走行距離数

(単位:Km)

| 車名 | | 月別 | | | | | | | | | | | | 計 |
|-----|--------|-------|-------|-------|-------|-------|-------|-------|-------|-------|-------|-------|-------|--------|
| | | 1 | 2 | 3 | 4 | 5 | 6 | 7 | 8 | 9 | 10 | 11 | 12 | |
| 佐原 | 佐原救急1 | 3,336 | 2,871 | 2,303 | 2,256 | 2,518 | 2,112 | 2,739 | 2,376 | 2,423 | 2,562 | 2,689 | 1,883 | 30,068 |
| | 佐原救急2 | 495 | 867 | 350 | 43 | 313 | 244 | 399 | 377 | 400 | 448 | 711 | 1,837 | 6,484 |
| | 十六島救急1 | 738 | 732 | 760 | 388 | 1,140 | 1,278 | 1,308 | 1,298 | 525 | 913 | 1,201 | 1,324 | 11,605 |
| 多古 | 多古救急1 | 1,637 | 1,458 | 1,429 | 1,406 | 1,503 | 1,169 | 1,328 | 1,193 | 1,207 | 1,430 | 1,458 | 982 | 16,200 |
| 栗源 | 栗源救急1 | 1,618 | 1,657 | 1,267 | 1,941 | 1,031 | 949 | 1,563 | 1,496 | 1,112 | 905 | 1,341 | 1,622 | 16,502 |
| 小見川 | 小見川救急1 | 1,978 | 1,900 | 1,763 | 1,627 | 1,757 | 1,581 | 1,810 | 2,039 | 1,487 | 2,036 | 1,833 | 1,476 | 21,287 |
| 東庄 | 東庄救急1 | 1,277 | 785 | 1,012 | 1,025 | 915 | 606 | 1,065 | 1,089 | 907 | 843 | 950 | 1,645 | 12,119 |
| 山田 | 山田救急1 | 1,467 | 502 | 912 | 934 | 1,182 | 786 | 1,353 | 850 | 609 | 733 | 684 | 941 | 10,953 |

普通救命講習・一般講習会実施状況 (過去3年間)

| 区 分 | | 年 別 | | |
|-----------|---------|-----|-----|-----|
| | | 23年 | 24年 | 25年 |
| 普通救命講習 | 実 施 数 | 43 | 47 | 43 |
| | 参 加 人 員 | 765 | 885 | 861 |
| 一 般 講 習 会 | 実 施 数 | 32 | 37 | 46 |
| | 参 加 人 員 | 495 | 862 | 968 |

<救 助>

救 助 活 動 状 況

救助活動は社会構造の変革に伴い、火災・ガス爆発・震災・風水害・自動車・列車・航空機事故等の災害による人命救助活動は、最も基本的かつ重要な任務であります。

当組合ではこれらの災害事象の様相の変化に的確に対応するため、昭和63年12月佐原消防署(平成15年12月更新)また平成6年11月小見川消防署にそれぞれ救助工作車を配置、救助体制の充実強化をしております。

平成25年中の救助隊出場件数は87件、救助人員は54人となっております。

救 助 隊 編 成 表

| 編 成 | | |
|------|-----------|-----|
| 職 名 | 階 級 | 人 員 |
| 救助隊長 | 消 防 司 令 補 | 4 |
| 救助隊員 | 消 防 司 令 補 | 2 |
| | 消 防 士 長 | 3 |
| | 消 防 副 士 長 | 3 |
| | 消 防 士 | 11 |
| 計 | | 23 |

3 階 以 上 建 築 物

| 階数 | 棟数 |
|------|-----|
| 3F | 226 |
| 4F | 50 |
| 5F | 19 |
| 6F以上 | 9 |
| 計 | 304 |

事故種別活動件数

| 事故種別 件数区分 | 火 災 | 交 通 事 故 | 水 難 事 故 | 風 水 害 等 | 自 然 災 害 | 機 械 に よ る 事 故 | 建 物 等 に よ る 事 故 | よ る 事 故 | ガ ス 及 び 酸 欠 事 故 | 破 裂 事 故 | そ の 他 の 事 故 | 計 |
|--------------|--------|------------------|------------------|------------------|------------------|---------------------------------|--------------------------------------|------------------|--------------------------------------|------------------|----------------------------|------|
| 出 場 件 数 | 1 | 47 | 5 | 9 | 3 | 16 | | | | | 6 | 87 |
| 活 動 件 数 | 1 | 26 | 4 | 6 | 3 | 10 | | | | | 1 | 51 |
| 救 助 人 員 | | 28 | 4 | 10 | 3 | 8 | | | | | 1 | 54 |
| 出 場 人 員 | 30 | 659 | 73 | 115 | 41 | 175 | | | | | 77 | 1170 |

(出場人員は、消防隊、救急隊も含む)

月別救助出場状況

| 種 別 | | 月 別 | | | | | | | | | | | | 計 | |
|-----------------|------|-----|---|---|---|---|---|---|---|---|----|----|----|----|---|
| | | 1 | 2 | 3 | 4 | 5 | 6 | 7 | 8 | 9 | 10 | 11 | 12 | | |
| 火 災 | 建 物 | | | | | 1 | | | | | | | | | 1 |
| | 建物以外 | | | | | | | | | | | | | | 0 |
| 交 通 事 故 | | 4 | 1 | 5 | 3 | 7 | 4 | 4 | 3 | 4 | 5 | 2 | 5 | 47 | |
| 水 難 事 故 | | | | | 1 | | | | 1 | 2 | 1 | | | 5 | |
| 風 水 害 等 自 然 災 害 | | | | | | | | | | | 9 | | | 9 | |
| 機 械 に よ る 事 故 | | | | | | 1 | | 1 | | | | 1 | | 3 | |
| 建 物 等 に よ る 事 故 | | 2 | | 2 | 1 | | | 2 | 1 | 1 | 2 | 2 | 3 | 16 | |
| ガ ス 及 び 酸 欠 事 故 | | | | | | | | | | | | | | 0 | |
| 破 裂 事 故 | | | | | | | | | | | | | | 0 | |
| そ の 他 の 事 故 | | 2 | 1 | 1 | | | 1 | 1 | | | | | | 6 | |
| 合 計 | | 8 | 2 | 8 | 5 | 9 | 5 | 8 | 5 | 7 | 17 | 5 | 8 | 87 | |

救 助 隊 訓 練 状 況

| 内容 月別 | 体 力 練 成 | | 検 索 救 助 | | 各 種 救 助 | | 各 種 救 助 | | そ の 他 の | | 合 計 |
|----------|---------------------------|-----------------------|----------------|----------------|--------------------------|----------------|--------------------------|----------------|---------------------------|----------------|----------------------------|
| | 回 | 人 | 回 | 人 | 回 | 人 | 回 | 人 | 回 | 人 | |
| 1 | 4回 16人 6時間 30分 | 1回 4人 1時間 00分 | 回 人 時間 分 | 回 人 時間 分 | 2回 8人 3時間 00分 | 回 人 時間 分 | 4回 14人 6時間 00分 | 回 人 時間 分 | 4回 14人 6時間 00分 | 回 人 時間 分 | 11回 42人 16時間 30分 |
| 2 | 5回 20人 8時間 00分 | 1回 4人 1時間 30分 | 回 人 時間 分 | 回 人 時間 分 | 4回 14人 7時間 30分 | 回 人 時間 分 | 8回 31人 11時間 00分 | 回 人 時間 分 | 8回 31人 11時間 00分 | 回 人 時間 分 | 18回 69人 28時間 00分 |
| 3 | 3回 14人 3時間 00分 | 1回 4人 1時間 30分 | 回 人 時間 分 | 回 人 時間 分 | 2回 7人 2時間 30分 | 回 人 時間 分 | 2回 8人 2時間 30分 | 回 人 時間 分 | 2回 8人 2時間 30分 | 回 人 時間 分 | 8回 33人 9時間 30分 |
| 4 | 26回 106人 26時間 00分 | 回 人 時間 分 | 回 人 時間 分 | 回 人 時間 分 | 12回 46人 20時間 30分 | 回 人 時間 分 | 1回 4人 2時間 00分 | 回 人 時間 分 | 27回 110人 87時間 00分 | 回 人 時間 分 | 66回 266人 135時間 30分 |
| 5 | 48回 184人 50時間 00分 | 回 人 時間 分 | 回 人 時間 分 | 回 人 時間 分 | 2回 8人 2時間 30分 | 回 人 時間 分 | 59回 219人 256時間 30分 | 回 人 時間 分 | 59回 219人 256時間 30分 | 回 人 時間 分 | 109回 411人 309時間 00分 |
| 6 | 27回 106人 30時間 30分 | 回 人 時間 分 | 回 人 時間 分 | 回 人 時間 分 | 3回 12人 4時間 30分 | 回 人 時間 分 | 25回 110人 87時間 30分 | 回 人 時間 分 | 25回 110人 87時間 30分 | 回 人 時間 分 | 55回 228人 122時間 30分 |
| 7 | 5回 16人 5時間 00分 | 人 人 時間 分 | 回 人 時間 分 | 回 人 時間 分 | 4回 16人 5時間 30分 | 回 人 時間 分 | 6回 25人 9時間 30分 | 回 人 時間 分 | 9回 35人 16時間 00分 | 回 人 時間 分 | 24回 92人 36時間 00分 |
| 8 | 5回 18人 5時間 00分 | 回 人 時間 分 | 回 人 時間 分 | 回 人 時間 分 | 6回 23人 11時間 30分 | 回 人 時間 分 | 1回 4人 1時間 30分 | 回 人 時間 分 | 7回 27人 11時間 00分 | 回 人 時間 分 | 19回 72人 29時間 00分 |
| 9 | 6回 19人 8時間 00分 | 1回 3人 1時間 30分 | 回 人 時間 分 | 回 人 時間 分 | 5回 18人 8時間 00分 | 回 人 時間 分 | 9回 32人 15時間 00分 | 回 人 時間 分 | 14回 53人 26時間 30分 | 回 人 時間 分 | 35回 125人 59時間 00分 |
| 10 | 1回 4人 1時間 30分 | 2回 7人 2時間 30分 | 回 人 時間 分 | 回 人 時間 分 | 2回 8人 2時間 00分 | 回 人 時間 分 | 3回 12人 4時間 00分 | 回 人 時間 分 | 3回 12人 4時間 00分 | 回 人 時間 分 | 8回 31人 10時間 00分 |
| 11 | 15回 62人 20時間 30分 | 2回 9人 1時間 00分 | 回 人 時間 分 | 回 人 時間 分 | 7回 30人 9時間 30分 | 回 人 時間 分 | 5回 20人 7時間 30分 | 回 人 時間 分 | 11回 43人 17時間 00分 | 回 人 時間 分 | 40回 164人 55時間 30分 |
| 12 | 18回 72人 20時間 00分 | 1回 4人 2時間 00分 | 回 人 時間 分 | 回 人 時間 分 | 4回 15人 7時間 30分 | 回 人 時間 分 | 3回 12人 6時間 00分 | 回 人 時間 分 | 16回 64人 28時間 30分 | 回 人 時間 分 | 42回 167人 64時間 00分 |
| 合計 | 163回 637人 183時間 30分 | 9回 32人 11時間 00分 | 回 人 時間 分 | 回 人 時間 分 | 53回 205人 134時間 00分 | 回 人 時間 分 | 25回 97人 55時間 00分 | 回 人 時間 分 | 185回 726人 553時間 30分 | 回 人 時間 分 | 435回 1700人 874時間 30分 |

消 防 団 関 係

管内消防団

消防分布図

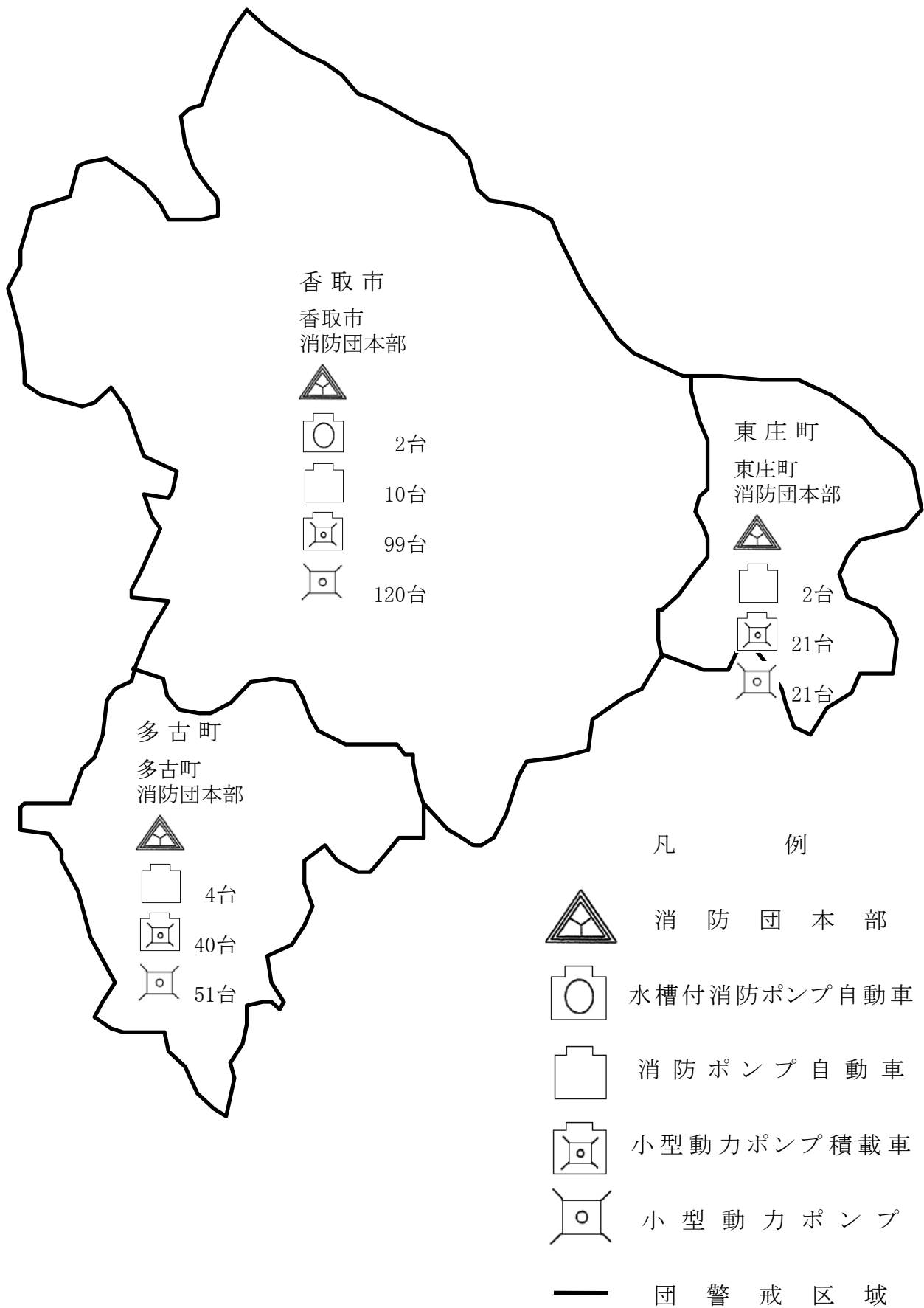

1.消防団員の現況

消防団員階級別実員、定員

| 階級別 団名 | 団長 | 副団長 | 分団長 | 副分団長 | 部長 | 班長 | 団員 | 実員 | 定員 |
|-----------|----|-----|-----|------|-----|----|-------|-------|-------|
| 香取市消防団 | 1 | 4 | 31 | 32 | 126 | | 1,219 | 1,413 | 1,446 |
| 多古町消防団 | 1 | 2 | 10 | 7 | | 37 | 453 | 510 | 513 |
| 東庄町消防団 | 1 | 2 | 4 | 5 | 22 | 44 | 149 | 227 | 235 |
| 計 | 3 | 8 | 45 | 44 | 148 | 81 | 1,821 | 2,150 | 2,194 |

消防団員階級別年齢

| 階級別 団名 | 年齢 | 団長 | 副団長 | 分団長 | 副分団長 | 部長 | 班長 | 団員 | 計 |
|-----------|---------|------|------|------|------|------|------|------|------|
| 香取市消防団 | 18才～20才 | | | | | | | 7 | 7 |
| | 21才～25才 | | | | | 1 | | 99 | 100 |
| | 26才～30才 | | | | 2 | 21 | | 333 | 356 |
| | 31才～35才 | | | 1 | 5 | 56 | | 404 | 466 |
| | 36才～40才 | | | 5 | 7 | 31 | | 270 | 313 |
| | 41才～45才 | | | 6 | 9 | 14 | | 84 | 113 |
| | 46才～50才 | | 1 | 14 | 5 | 2 | | 20 | 42 |
| | 51才～55才 | | 2 | 3 | 2 | 1 | | 2 | 10 |
| | 56才以上 | 1 | 1 | 2 | 2 | | | | 6 |
| | 平均年齢 | 58.0 | 54.3 | 45.9 | 41.8 | 34.6 | | 32.8 | 33.5 |
| 多古町消防団 | 18才～20才 | | | | | | | 10 | 10 |
| | 21才～25才 | | | | | | | 70 | 70 |
| | 26才～30才 | | | | 1 | | 10 | 135 | 146 |
| | 31才～35才 | | | | 5 | | 17 | 121 | 143 |
| | 36才～40才 | | | 5 | 1 | | 8 | 88 | 102 |
| | 41才～45才 | 1 | 2 | 5 | | | 2 | 22 | 32 |
| | 46才～50才 | | | | | | | 7 | 7 |
| | 51才～55才 | | | | | | | | |
| | 56才以上 | | | | | | | | |
| | 平均年齢 | 45.0 | 43.5 | 40.5 | 33.1 | | 33.1 | 31.2 | 31.8 |
| 東庄町消防団 | 18才～20才 | | | | | | 1 | 3 | 4 |
| | 21才～25才 | | | | | | 2 | 13 | 15 |
| | 26才～30才 | | | | | 1 | 4 | 39 | 44 |
| | 31才～35才 | | | | | | 5 | 29 | 34 |
| | 36才～40才 | | | 1 | | 5 | 10 | 31 | 47 |
| | 41才～45才 | | | 1 | 1 | 6 | 8 | 12 | 28 |
| | 46才～50才 | | | 1 | 2 | 5 | 10 | 14 | 32 |
| | 51才～55才 | 1 | 1 | 1 | 1 | 2 | 1 | 4 | 11 |
| | 56才以上 | | 1 | | 1 | 3 | 3 | 4 | 12 |
| | 平均年齢 | 55.0 | 54.0 | 45.0 | 52.4 | 45.5 | 40.5 | 34.9 | 37.8 |

消防団配置状況

| 階級別 配置 | | 団 長 | 副 団 長 | 分 団 長 | 副 分 団 長 | 部 長 | 班 長 | 団 員 | 計 |
|----------------------------|---------|--------|-------------|-------------|------------------|--------|--------|--------|------|
| | | | | | | | | | |
| 香 取 市 消 防 団 | 団 本 部 | 1 | 4 | | | | | | 5 |
| | 佐原第1支団 | | | 2 | | | | | 2 |
| | 支 団 本 部 | | | 2 | | | | | 2 |
| | 第 1 分 団 | | | 1 | 2 | 8 | | 90 | 101 |
| | 第 2 分 団 | | | 1 | 3 | 10 | | 90 | 104 |
| | 第 3 分 団 | | | 1 | 2 | 5 | | 45 | 53 |
| | 佐原第2支団 | | | 2 | | | | | 2 |
| | 支 団 本 部 | | | 2 | | | | | 2 |
| | 第 1 分 団 | | | 1 | 3 | 10 | | 90 | 104 |
| | 第 2 分 団 | | | 1 | 3 | 13 | | 115 | 132 |
| | 佐原第3支団 | | | 2 | | | | | 2 |
| | 支 団 本 部 | | | 2 | | | | | 2 |
| | 第 1 分 団 | | | 1 | 2 | 7 | | 63 | 73 |
| | 第 2 分 団 | | | 1 | 3 | 10 | | 89 | 103 |
| | 第 3 分 団 | | | 1 | 3 | 11 | | 95 | 110 |
| | 小見川支団 | | | 2 | | | | | 2 |
| | 支 団 本 部 | | | 2 | | | | | 2 |
| | 第 1 分 団 | | | 1 | 1 | 2 | | 34 | 38 |
| | 第 2 分 団 | | | 1 | 1 | 4 | | 31 | 37 |
| | 第 3 分 団 | | | 1 | 1 | 4 | | 36 | 42 |
| | 第 4 分 団 | | | 1 | 1 | 5 | | 43 | 50 |
| | 第 5 分 団 | | | 1 | 1 | 5 | | 37 | 44 |
| | 山田支団 | | | 2 | | | | | 2 |
| | 支 団 本 部 | | | 2 | | | | | 2 |
| 第 1 分 団 | | | 1 | 1 | 6 | | 53 | 61 | |
| 第 2 分 団 | | | 1 | 1 | 7 | | 58 | 67 | |
| 第 3 分 団 | | | 1 | 1 | 6 | | 56 | 64 | |
| 栗源支団 | | | 2 | | | | | 2 | |
| 支 団 本 部 | | | 2 | | | | | 2 | |
| 第 1 分 団 | | | 1 | 1 | 6 | | 90 | 98 | |
| 第 2 分 団 | | | 1 | 1 | 3 | | 45 | 50 | |
| 第 3 分 団 | | | 1 | 1 | 4 | | 59 | 65 | |
| 多 古 町 消 防 団 | 団 本 部 | 1 | 2 | 3 | | | | | 6 |
| | 第 1 分 団 | | | 1 | 1 | | 7 | 77 | 86 |
| | 第 2 分 団 | | | 1 | 1 | | 4 | 49 | 55 |
| | 第 3 分 団 | | | 1 | 1 | | 5 | 67 | 74 |
| | 第 4 分 団 | | | 1 | 1 | | 4 | 55 | 61 |
| | 第 5 分 団 | | | 1 | 1 | | 5 | 59 | 66 |
| | 第 6 分 団 | | | 1 | 1 | | 6 | 76 | 84 |
| | 第 7 分 団 | | | 1 | 1 | | 6 | 70 | 78 |
| 東 庄 町 消 防 団 | 団 本 部 | 1 | 2 | | 1 | | | | 4 |
| | 第 1 分 団 | | | 1 | 1 | 7 | 14 | 35 | 58 |
| | 第 2 分 団 | | | 1 | 1 | 6 | 12 | 45 | 65 |
| | 第 3 分 団 | | | 1 | 1 | 6 | 12 | 47 | 67 |
| | 第 4 分 団 | | | 1 | 1 | 3 | 6 | 22 | 33 |
| 計 | | 3 | 8 | 45 | 44 | 148 | 81 | 1821 | 2150 |

消防団員の報酬(年額)

| 階 級 \ 消 防 団 | 香取市消防団 | 多古町消防団 | 東庄町消防団 |
|-------------|---------|---------|---------|
| 団 長 | 150,000 | 127,000 | 150,000 |
| 副 団 長 | 100,000 | 88,900 | 100,000 |
| 分 団 長 | 63,500 | 63,500 | 58,000 |
| 副 分 団 長 | 48,400 | 48,400 | 47,000 |
| 部 長 | 42,000 | | 38,500 |
| 班 長 | | 38,500 | 20,500 |
| 団 員 | 20,000 | 20,000 | 20,000 |

消防機械の配置及び現有台数

| 種 別 \ 消 防 団 | | 普通消防ポンプ自動車 | | | | 積載ポンプ車 | 小型動力ポンプ | 連絡車 | ホース | |
|-------------|--------|------------|-----|-----|-----|--------|---------|-----|-----|-----|
| | | A1級 | A2級 | B1級 | B2級 | | | | | |
| 香取市消防団 | 団 本 部 | | | | | | | | | |
| | 佐原第1支団 | 支団本部 | | | | | | 2 | | |
| | | 第1分団 | | 6 | | | 2 | 2 | | 195 |
| | | 第2分団 | | | | | 8 | 12 | | 197 |
| | | 第3分団 | | | | | 3 | 5 | | 81 |
| | 佐原第2支団 | 支団本部 | | | | | | | | |
| | | 第1分団 | | | | | 6 | 10 | | 154 |
| | | 第2分団 | | | | | 11 | 13 | | 214 |
| | | | | | | | | | | |
| | 佐原第3支団 | 支団本部 | | | | | | | | |
| | | 第1分団 | | | | | 5 | 7 | | 133 |
| | | 第2分団 | | | | | 9 | 10 | | 136 |
| | | 第3分団 | | | | | 8 | 11 | | 199 |

| 団 | 種別 | 配置先 | 普通消防ポンプ自動車 | | | | 積載 小型 動力 ポン プ車 | 小型 動力 ポン プ | 連 絡 車 | ホ ル ス |
|----------------------------|-------|------|------------|-----|-----|-----|----------------------------|---------------------|-------------|-------------|
| | | | A1級 | A2級 | B1級 | B2級 | | | | |
| | | | | | | | | | | |
| 香 取 市 消 防 団 | 小見川支団 | 支団本部 | | | | | | 2 | | |
| | | 第1分団 | | 2 | | | | | 122 | |
| | | 第2分団 | | | | | 4 | 4 | | 73 |
| | | 第3分団 | | | | | 4 | 4 | | 80 |
| | | 第4分団 | | | | | 5 | 5 | | 91 |
| | | 第5分団 | | | | | 5 | 5 | | 107 |
| | 山田支団 | 支団本部 | | | | | | | 1 | |
| | | 第1分団 | | 1 | | | 5 | 5 | | 153 |
| | | 第2分団 | | 1 | | | 6 | 6 | | 172 |
| | | 第3分団 | | 2 | | | 4 | 4 | | 167 |
| | 栗源支団 | 支団本部 | | | | | | 1 | 1 | |
| | | 第1分団 | | | | | 7 | 7 | | 161 |
| | | 第2分団 | | | | | 3 | 3 | | 51 |
| | | 第3分団 | | | | | 4 | 4 | | 83 |
| | 計 | | | 12 | | | 99 | 120 | 4 | 2569 |
| 多古町消防団 | 団本部 | | | | | | 4 | 1 | | |
| | 第1分団 | | | | | 8 | 9 | | 198 | |
| | 第2分団 | | | | | 5 | 6 | | 118 | |
| | 第3分団 | | 1 | | | 5 | 7 | | 195 | |
| | 第4分団 | | | | | 5 | 5 | | 121 | |
| | 第5分団 | | 1 | | | 5 | 5 | | 145 | |
| | 第6分団 | | 1 | | | 6 | 8 | | 206 | |
| | 第7分団 | | 1 | | | 6 | 7 | | 193 | |
| 計 | | | 4 | | | 40 | 51 | 1 | 1176 | |
| 東庄町消防団 | 団本部 | | | | | 1 | 1 | 1 | 8 | |
| | 第1分団 | | | | | 7 | 7 | | 138 | |
| | 第2分団 | | 1 | | | 5 | 5 | | 153 | |
| | 第3分団 | | 1 | | | 5 | 5 | | 151 | |
| | 第4分団 | | | | | 3 | 3 | | 56 | |
| | 計 | | | 2 | | | 21 | 21 | 1 | 506 |
| 合計 | | | 18 | | | 160 | 192 | 6 | 4251 | |

消防車両等性能一覧表

(1) 消防ポンプ自動車

| 所 属 | | 配置場所 | 車 名 | 登 録 番 号 | 総 排 気 量 | ポ ン プ メーカ- | 級 別 | 購 入 年 月 | |
|--------------------------------|----------------------------|----------|---------|--------------|--------------|---------------|------|------------|-------|
| 香 取 市 消 防 団 | 佐 原 第 1 支 団 | 第1分団 第2部 | 上 宿 | イスズ | 千葉800 せ16-83 | 4,770 | 日本機械 | A-2 | 17.12 |
| | | 〃 第3部 | 東 関 戸 | 〃 | 千葉88 さ72-20 | 3,630 | 〃 | 〃 | 5.3 |
| | | 〃 第4部 | 下 川 岸 | 〃 | 千葉800 せ65-37 | 2,990 | 〃 | 〃 | 22.2 |
| | | 〃 第5部 | 牧 野 | 〃 | 〃 せ66-78 | 4,570 | 〃 | 〃 | 9.12 |
| | | 〃 第6部 | 八 日 市 場 | 〃 | 〃 せ2-79 | 4,770 | 〃 | 〃 | 17.3 |
| | | 〃 第7部 | 浜 宿 | ミツビシ | 千葉88 さ72-18 | 4,210 | 〃 | 〃 | 5.3 |
| | 小 見 川 支 団 | 第1分団 第1部 | 黒部川以东 | ヒ ノ | 〃 せ13-47 | 7,960 | モリタ | 〃 | 7.12 |
| | | 第1分団 第2部 | 黒部川以西 | 〃 | 〃 せ68-34 | 7,960 | 〃 | 〃 | 9.12 |
| | 山 田 支 団 | 第1分団 第1部 | 小見・竹之内 | 〃 | 千葉800 せ84-28 | 4,000 | 日本機械 | 〃 | 24.3 |
| | | 第2分団 第1部 | 入小保内・奥山 | ニッサン | 千葉88 さ32-55 | 4,160 | モリタ | 〃 | 1.9 |
| | | 第3分団 第1部 | 新 里 | ヒ ノ | 千葉800 す20-43 | 4,890 | 〃 | 〃 | 13.11 |
| | | 第3分団 第2部 | 山 倉 | イスズ | 千葉800 せ93-86 | 2,990 | 日本機械 | 〃 | 25.3 |
| 多 古 防 町 団 | 第1分遣所 | 本 三 倉 | 〃 | 成田800 さ12-43 | 2,990 | 〃 | 〃 | 25.3 | |
| | 第2分遣所 | 南 玉 造 | ヒ ノ | 〃 さ13-73 | 4,000 | 〃 | 〃 | 26.3 | |
| | 第3分遣所 | 南 中 | イスズ | 成田88 さ48-77 | 3,630 | 〃 | 〃 | 3.3 | |
| | 第4分遣所 | 飯 笹 | ミツビシ | 〃 さ70-30 | 4,210 | 〃 | 〃 | 4.12 | |
| 東 消 庄 防 町 団 | 第2分団 第1部 | 大 木 戸 | ミツビシ | 〃 せ13-52 | 4,560 | 〃 | 〃 | 7.12 | |
| | 第3分団 第1部 | 石 出 | 〃 | 〃 せ33-34 | 4,560 | 〃 | 〃 | 8.10 | |

(2) 小型動力ポンプ積載車及び小型動力ポンプ

| 所 属 | | 配 置 場 所 | 車 名 | 登 録 番 号 | 総 排 気 量 | 購 入 年 月 | ポ ン プ メーカ- | 級 別 | 購 入 年 月 | |
|--------------------------------|----------------------------|----------|---------|---------|--------------|------------|---------------|------|------------|------|
| 香 取 市 消 防 団 | 佐 原 第 1 支 団 | 第1分団 第1部 | 岩 ケ 崎 | ト ヨ タ | 千葉88 せ75-48 | 1,990 | 10.3 | トーハツ | B-3 | 10.3 |
| | | 〃 第8部 | 篠 原 | 〃 | 千葉800 せ84-09 | 1,990 | 24.3 | 〃 | 〃 | 13.1 |
| | | 第2分団 第1部 | 大 戸 | 〃 | 〃 せ75-68 | 1,990 | 23.3 | 〃 | 〃 | 20.3 |
| | | 〃 第2部 | 大 戸 川 | 〃 | 千葉88 さ60-60 | 1,810 | 4.3 | 〃 | 〃 | 6.11 |
| | | 〃 第4部 | 関 | 〃 | 〃 さ49-09 | 1,810 | 3.3 | 〃 | 〃 | 6.11 |
| | | 〃 第5部 | 片 野 | ス バ ル | 千葉80 あ12-95 | 650 | 16.3 | 〃 | 〃 | 9.11 |
| | | 〃 第6部 | 森 戸 | ニ ッ サ ン | 千葉800 せ93-34 | 1,990 | 25.2 | 〃 | 〃 | 25.2 |
| | | 〃 第8部 | 玉 造 | ス バ ル | 千葉80 あ 9-40 | 650 | 12.12 | 〃 | 〃 | 8.12 |
| | | 〃 第9部 | 山 之 辺 | ト ヨ タ | 千葉88 さ95-43 | 1,810 | 6.12 | 〃 | 〃 | 20.3 |
| | | 〃 第10部 | 川 尻 | 〃 | 〃 さ27-78 | 1,810 | 1.3 | 〃 | 〃 | 13.1 |
| | 佐 原 第 2 支 団 | 第3分団 第1部 | 谷 中 | ニ ッ サ ン | 千葉800 せ93-35 | 1,990 | 25.2 | 〃 | 〃 | 17.2 |
| | | 〃 第2部 | 堀 ノ 内 | 〃 | 〃 せ93-36 | 1,990 | 25.2 | 〃 | 〃 | 19.2 |
| | | 〃 第4部 | 寺 内 | ト ヨ タ | 〃 さ27-79 | 1,810 | 1.3 | 〃 | 〃 | 23.1 |
| | | 第1分団 第2部 | 篠 原 新 田 | 〃 | 〃 せ84-10 | 1,990 | 24.3 | 〃 | 〃 | 8.12 |
| | | 〃 第3部 | 向 津 | ス バ ル | 千葉880 あ1-62 | 650 | 17.12 | 〃 | 〃 | 22.2 |
| | | 〃 第4部 | 砂 場 | ニ ッ サ ン | 千葉800 そ 1-84 | 1,990 | 26.3 | 〃 | 〃 | 26.3 |
| | | 〃 第6部 | 筭 島 | ス バ ル | 千葉88 さ84-20 | 1,810 | 6.2 | 〃 | 〃 | 5.12 |
| | | 〃 第7部 | 長 島 第 1 | ニ ッ サ ン | 千葉800 せ93-37 | 1,990 | 25.2 | 〃 | 〃 | 19.2 |
| | | 〃 第9部 | 石 納 | 〃 | 〃 そ 1-82 | 1,990 | 26.3 | 〃 | 〃 | 7.11 |
| | | 第2分団 第1部 | 八 筋 川 | ス バ ル | 千葉880 あ 5-46 | 650 | 21.3 | 〃 | 〃 | 26.3 |
| | | 〃 第2部 | 本 津 | ト ヨ タ | 千葉88 さ84-21 | 1,810 | 6.2 | 〃 | 〃 | 23.1 |
| | | 〃 第3部 | 大 島 | 〃 | 〃 せ19-36 | 1,990 | 8.3 | 〃 | 〃 | 7.11 |
| | | 〃 第4部 | 三 島 | 〃 | 千葉800 さ16-30 | 1,990 | 10.12 | 〃 | 〃 | 24.1 |
| | | 〃 第5部 | 大 割 | 〃 | 千葉88 せ19-37 | 1,990 | 8.3 | 〃 | 〃 | 20.3 |

| 所 属 | 配置場所 | 車名 | 登録番号 | 総排気量 | 購入年月 | ポンプメーカー | 級別 | 購入年月 | | | |
|--------|--------|----------|---------|---------------|---------------|---------------|-------|------|-------|-------|------|
| 香取市 | 佐原第2支団 | 第2分団 第7部 | 東組 | トヨタ | 千葉800 せ36-15 | 1,990 | 19.3 | トーハツ | B-3 | 21.3 | |
| | | 第8部 | 加藤洲 | スバル | 千葉80 あ10-52 | 650 | 14.1 | 〃 | 〃 | 26.3 | |
| | | 第9部 | 加藤洲新田 | トヨタ | 千葉88 さ60-59 | 1,810 | 4.3 | 〃 | 〃 | 5.12 | |
| | | 第10部 | 磯山 | ダイハツ | 千葉880 あ 25 | 650 | 17.3 | 〃 | 〃 | 25.2 | |
| | | 第12部 | 附洲 | トヨタ | 千葉88 さ95-41 | 1,810 | 6.12 | 〃 | 〃 | 6.11 | |
| | 第13部 | 市和田 | 〃 | 千葉800 せ84-13 | 1,990 | 24.3 | 〃 | 〃 | 22.2 | | |
| | 佐原第3支団 | 第1分団 | 第2部 | 代下 | 〃 | 〃 さ55-03 | 1,990 | 12.2 | 〃 | 〃 | 5.12 |
| | | | 第3部 | 中郷 | 〃 | 千葉88 さ95-40 | 1,810 | 6.12 | 〃 | 〃 | 25.2 |
| | | | 第5部 | 堀川 | 〃 | 〃 さ49-08 | 1,810 | 3.3 | 〃 | 〃 | 17.2 |
| | | | 第6部 | 上宿 | ニッサン | 千葉800 せ 93-38 | 1,990 | 25.2 | 〃 | 〃 | 19.2 |
| | | | 第7部 | 津宮新田 | スバル | 千葉80 あ12-97 | 650 | 16.3 | 〃 | 〃 | 24.1 |
| | | 第2分団 | 第1部 | 香取 | トヨタ | 千葉800 せ84-16 | 1,990 | 24.3 | 〃 | 〃 | 21.3 |
| | | | 第2部 | 新市場 | 〃 | 千葉88 さ35-65 | 1,810 | 2.1 | 〃 | 〃 | 23.1 |
| 第3部 | | | 新部 | スバル | 千葉80 あ12-96 | 650 | 16.3 | 〃 | 〃 | 14.1 | |
| 第4部 | | | 丁子 | 〃 | 〃 あ10-53 | 650 | 14.1 | 〃 | 〃 | 7.11 | |
| 第5部 | | | 多田本田 | トヨタ | 千葉88 せ19-38 | 1,990 | 8.3 | 〃 | 〃 | 7.11 | |
| 佐原第3支団 | 第6部 | 多田新田 | 〃 | 〃 さ84-22 | 1,810 | 6.2 | 〃 | 〃 | 9.11 | | |
| | | 返田 | スバル | 千葉80 あ 9-41 | 650 | 12.12 | 〃 | 〃 | 5.12 | | |
| | | 下小野 | ニッサン | 千葉800 せ 93-39 | 1,990 | 25.2 | 〃 | 〃 | 22.2 | | |
| | | 九美上 | 〃 | 〃 さ60-52 | 1,810 | 4.3 | 〃 | 〃 | 7.11 | | |
| | | 第3分団 | 第1部 | 大根 | トヨタ | 千葉800 せ84-14 | 1,990 | 24.3 | 〃 | 〃 | 18.1 |
| | 第3部 | | 大崎 | 〃 | 千葉88 さ60-53 | 1,810 | 4.3 | 〃 | 〃 | 18.1 | |
| | 第4部 | | 長山 | ダイハツ | 千葉80 あ11-61 | 650 | 15.2 | 〃 | 〃 | 20.3 | |
| | 第5部 | | 本矢作 | トヨタ | 千葉88 さ36-12 | 1,810 | 2.1 | 〃 | 〃 | 8.12 | |
| | 第6部 | | 福田 | 〃 | 〃 せ42-67 | 1,990 | 9.2 | 〃 | 〃 | 8.12 | |
| | 佐原第3支団 | 第8部 | 北ノ台 | ニッサン | 千葉800 せ36-16 | 1,990 | 19.3 | 〃 | 〃 | 6.11 | |
| 与倉 | | | ダイハツ | 千葉880 あ 28 | 650 | 17.3 | 〃 | 〃 | 19.2 | | |
| 観音 | | | ニッサン | 千葉800 せ93-40 | 1,990 | 25.2 | 〃 | 〃 | 20.3 | | |
| 第2分団 | | | 第1部 | 阿玉川 | トヨタ | 〃 せ37-65 | 1,990 | 8.12 | ラビット | 〃 | 25.2 |
| | | | 第2部 | 下飯田 | 〃 | 千葉800 せ67-06 | 1,990 | 22.3 | 〃 | 〃 | 11.1 |
| | | 第3部 | 岡飯田 | 〃 | 千葉88 さ83-84 | 1,810 | 6.2 | シバウラ | 〃 | 12.12 | |
| | | 第4部 | 布野・川頭 | 〃 | 千葉800 す25-12 | 1,990 | 14.1 | ラビット | 〃 | 6.12 | |
| | | 第3分団 | 第1部 | 織幡 | 〃 | 千葉88 せ37-66 | 1,990 | 8.12 | シバウラ | 〃 | 23.1 |
| 第2部 | | | 上小堀・新福寺 | 〃 | 千葉800 す54-35 | 1,990 | 15.2 | ラビット | 〃 | 11.12 | |
| 第3部 | | | 油田・東谷 | 〃 | 千葉88 さ96-99 | 1,810 | 7.2 | シバウラ | 〃 | 14.12 | |
| 第4部 | 虫幡・木内 | | 〃 | 〃 さ83-83 | 1,810 | 6.2 | 〃 | 〃 | 13.12 | | |
| 第4分団 | 第1部 | | 富田 | 〃 | 〃 さ96-98 | 1,810 | 7.2 | 〃 | 〃 | 13.12 | |
| 佐原第3支団 | 第2部 | 三ノ分目・増田 | 〃 | 千葉800 せ57-25 | 1,990 | 21.2 | 〃 | 〃 | 12.12 | | |
| | | 下小堀・分郷 | 〃 | 千葉88 せ37-69 | 1,990 | 8.12 | 〃 | 〃 | 24.1 | | |
| | | 一ノ分目 | 〃 | 千葉800 せ84-07 | 1,990 | 24.3 | 〃 | 〃 | 24.3 | | |
| | | 一ノ分目新田 | 〃 | 千葉88 さ69-99 | 1,810 | 4.12 | ラビット | 〃 | 11.1 | | |
| | | 第5分団 | 第1部 | 五郷内 | 〃 | 〃 さ60-16 | 1,810 | 4.2 | 〃 | 〃 | 4.2 |
| | 第2部 | | 貝塚 | 〃 | 千葉800 せ57-26 | 1,990 | 21.3 | シバウラ | 〃 | 26.3 | |
| | 第3部 | | 阿玉台 | 〃 | 千葉88 せ 37-67 | 1,990 | 8.12 | ラビット | 〃 | 24.1 | |
| | 第4部 | | 久保 | 〃 | 千葉800 せ 57-27 | 1,990 | 21.3 | 〃 | 〃 | 6.12 | |
| | 第5部 | | 和泉 | 〃 | 千葉88 せ 14-30 | 1,990 | 7.12 | シバウラ | 〃 | 24.1 | |
| | 山田団支団 | 第1分団 | 第2部 | 高野・川上 | 〃 | 千葉800 せ67-07 | 1,990 | 22.3 | ラビット | 〃 | 5.12 |
| 第3部 | | | 田部 | 〃 | 〃 せ84-08 | 1,990 | 24.3 | シバウラ | 〃 | 8.12 | |
| 第4部 | | | 仁良 | 〃 | 〃 せ67-08 | 1,990 | 22.3 | ラビット | 〃 | 5.12 | |
| 第5部 | | | 神生 | 〃 | 千葉88 さ70-02 | 1,810 | 4.12 | 〃 | 〃 | 11.1 | |
| 第6部 | | | 米野井 | 〃 | 千葉800 す26-03 | 1,990 | 14.1 | シバウラ | 〃 | 26.3 | |
| 第2分団 | | 第2部 | 在郷 | 〃 | 千葉88 せ37-68 | 1,990 | 8.12 | ラビット | 〃 | 25.2 | |
| | | 第3部 | 古内 | 〃 | 千葉800 せ75-70 | 1,990 | 23.3 | 〃 | 〃 | 5.12 | |
| | | 第4部 | 宮前・志高 | 〃 | 千葉88 せ14-31 | 1,990 | 7.12 | シバウラ | 〃 | 14.12 | |
| | | 第5部 | 南四塚 | 〃 | 千葉800 す54-36 | 1,990 | 15.2 | ラビット | 〃 | 11.12 | |
| | | 第6部 | 原宿 | 〃 | 千葉800 せ75-69 | 1,990 | 23.3 | 〃 | 〃 | 9.12 | |
| 山田団支団 | 第7部 | 長岡郷・東 | 〃 | 千葉88 さ96-97 | 1,810 | 7.2 | シバウラ | 〃 | 11.12 | | |
| | | 第3分団 第3部 | 鳩山 | 〃 | 千葉800 せ57-28 | 1,990 | 21.3 | 〃 | 〃 | 26.3 | |

| 所 属 | | 配 置 場 所 | 車 名 | 登 録 番 号 | 総 排 気 量 | 購 入 年 月 | ポ ン プ メーカー | 級 別 | 購 入 年 月 | |
|-------------|----------|----------|--------------|--------------|--------------|---------|------------|-------|---------|-------|
| 香 取 市 消 防 団 | 山田支団 | 第3分団 第4部 | 桐 谷 | ト ヨ タ | 千葉88 せ14-29 | 1,990 | 7.12 | シバウラ | B-3 | 23.1 |
| | | " 第5部 | 小 川 | " | " さ70-00 | 1,810 | 4.12 | " | " | 11.1 |
| | | " 第6部 | 大 角 | " | " さ97-00 | 1,810 | 7.2 | " | " | 12.12 |
| | 栗 源 支 団 | 第1分団 第1部 | 浅 黄 | " | 千葉800 さ19-54 | 1,990 | 11.1 | トーハツ | " | 8.12 |
| | | " 第2部 | 大 畑 | " | 千葉88 せ38-97 | 1,990 | 8.12 | " | " | 8.12 |
| | | | 西 崎 | ス バ ル | 千葉80 あ12-98 | 650 | 16.3 | " | " | 16.2 |
| | | " 第3部 | 西 田 部 | ト ヨ タ | 千葉88 せ16-53 | 1,990 | 8.1 | " | " | 18.1 |
| | | " 第4部 | 助 沢 | " | " さ70-46 | 1,810 | 5.1 | " | " | 17.2 |
| | | " 第5部 | 苅 毛 | " | " さ45-62 | 1,810 | 2.12 | " | " | 19.1 |
| | | " 第6部 | 東 野 | " | " せ75-50 | 1,990 | 10.3 | " | " | 9.11 |
| | | 第2分団 第1部 | 沢 | " | " さ35-63 | 1,810 | 1.12 | " | " | 9.11 |
| | | " 第2部 | 荒 北 | " | " さ94-90 | 1,810 | 6.12 | " | " | 6.11 |
| | | " 第3部 | 沢 開 進 | " | " さ70-47 | 1,810 | 5.1 | " | " | 4.12 |
| | | 第3分団 第1部 | 高 萩 | " | " さ58-76 | 1,810 | 4.1 | " | " | 26.3 |
| " 第2部 | 中 峰 | " | " さ46-19 | 1,810 | 2.12 | " | " | 20.3 | | |
| " 第3部 | 上 ノ 台 | ニ ッ サ ン | 千葉800 そ 1-83 | 1,990 | 26.3 | " | " | 10.11 | | |
| " 第4部 | 受 所 | ト ヨ タ | 千葉88 さ82-01 | 1,810 | 5.12 | " | " | 25.2 | | |
| 多 古 町 消 防 団 | 第1分団 第1班 | 高 根 | ダ イ ハ ツ | 千葉80 あ 9-64 | 650 | 13.3 | トーハツ | " | 13.1 | |
| | " 第2班 | 本 町 | ス バ ル | 成田880 あ 6 | 650 | 19.3 | " | " | 16.2 | |
| | " 第3班 | 田 町 | ダ イ ハ ツ | 成田880 あ 32 | 650 | 20.3 | " | " | 17.2 | |
| | " 第4班 | 切 通 | ス バ ル | 成田880 あ 59 | 650 | 21.3 | " | " | 10.11 | |
| | " 第5班 | 染 井 | ト ヨ タ | 千葉88 せ 6-66 | 1,990 | 7.8 | ラビット | B - 2 | 7.8 | |
| | " 第6班 | 新 町 | ダ イ ハ ツ | 千葉880 あ 27 | 650 | 17.3 | トーハツ | B - 3 | 15.2 | |
| | " 第7班 | 居 射 | ス バ ル | 千葉80 あ12-94 | 650 | 16.3 | " | " | 18.1 | |
| | " 第8班 | 高 野 前 | ス ズ キ | 成田880 あ 1-35 | 650 | 24.3 | " | " | 17.2 | |
| | 第2分団 第1班 | 林 | ダ イ ハ ツ | 千葉80 あ11-62 | 650 | 15.2 | " | " | 22.2 | |
| | " 第2班 | 水 戸 | ト ヨ タ | 千葉88 さ58-20 | 1,810 | 3.12 | " | " | 25.2 | |
| | " 第3班 | 島 | ダ イ ハ ツ | 千葉80 あ 9-65 | 650 | 13.3 | " | " | 18.1 | |
| | " 第4班 | 船 越 | ト ヨ タ | 千葉800 さ53-57 | 1,990 | 12.1 | " | " | 11.11 | |
| | " 第5班 | 牛 尾 | " | 千葉88 さ81-99 | 1,810 | 5.12 | " | " | 21.3 | |
| | 第3分団 第1班 | 佐 野 | " | " せ41-01 | 1,990 | 9.1 | " | " | 17.2 | |
| | " 第2班 | 井 野 | ス バ ル | 成田880 あ 5 | 650 | 19.3 | ラビット | " | 6.11 | |
| | " 第4班 | 間 倉 | ト ヨ タ | 千葉800 せ18-57 | 1,990 | 18.1 | トーハツ | " | 16.2 | |
| | " 第5班 | 五 辻 | " | 千葉88 せ40-99 | 1,990 | 9.1 | " | " | 7.11 | |
| | " 第6班 | 一 畝 田 | ス バ ル | 千葉80 あ 7-94 | 650 | 11.2 | " | " | 18.1 | |
| | 第4分団 第1班 | 高 津 原 | ト ヨ タ | 千葉88 さ82-00 | 1,810 | 5.12 | " | " | 7.11 | |
| | " 第2班 | 大 門 | ダ イ ハ ツ | 千葉80 あ11-60 | 650 | 15.2 | ラビット | " | 6.11 | |
| | " 第3班 | 出 沼 | ト ヨ タ | 千葉88 せ16-55 | 1,990 | 8.2 | トーハツ | " | 26.3 | |
| | " 第4班 | 十 余 三 | " | " さ69-90 | 1,810 | 4.12 | " | " | 25.3 | |
| | " 第5班 | 御 料 地 | " | " さ94-89 | 1,810 | 6.12 | " | " | 14.1 | |
| | 第5分団 第1班 | 井 戸 山 | ス バ ル | 千葉80 あ12-99 | 650 | 16.3 | " | " | 4.12 | |
| | " 第2班 | 御 所 台 | " | " あ 7-95 | 650 | 11.2 | " | " | 5.12 | |
| | " 第3班 | 西 古 内 | ダ イ ハ ツ | 成田880 あ 34 | 650 | 20.3 | " | " | 13.1 | |
| | " 第4班 | 次 浦 | ト ヨ タ | 千葉88 せ41-00 | 1,990 | 9.1 | " | " | 15.2 | |
| | " 第5班 | 谷 三 倉 | ス バ ル | 成田880 あ 9 | 650 | 19.3 | " | " | 8.12 | |
| | 第6分団 第1班 | 川 島 | ト ヨ タ | 千葉88 さ94-91 | 1,810 | 6.12 | ラビット | " | 6.11 | |
| | " 第2班 | 塙 | ダ イ ハ ツ | 成田880 あ 33 | 650 | 20.3 | トーハツ | " | 14.1 | |
| | " 第3班 | 宮 本 | ト ヨ タ | 千葉88 せ72-78 | 1,990 | 10.2 | " | " | 10.2 | |
| | " 第4班 | 坂 | ダ イ ハ ツ | 千葉880 あ 26 | 650 | 17.3 | " | " | 14.1 | |
| | " 第5班 | 方 田 | " | 千葉80 あ 8-54 | 650 | 12.1 | " | " | 15.2 | |
| | " 第7班 | 柏 熊 | ス バ ル | 成田880 あ 60 | 650 | 21.3 | " | " | 11.11 | |
| | 第7分団 第2班 | 西 谷 | ダ イ ハ ツ | 千葉80 あ 8-55 | 650 | 12.1 | " | " | 5.12 | |
| | " 第3班 | 神 行 | ス バ ル | 千葉880 あ 1-61 | 650 | 17.12 | シバウラ | " | 26.3 | |
| | " 第4班 | 谷 津 | ト ヨ タ | 千葉88 せ16-54 | 1,990 | 8.2 | トーハツ | " | 5.12 | |
| | " 第5班 | 南 借 当 | ス バ ル | 成田880 あ106 | 650 | 23.3 | " | " | 8.12 | |
| | " 第6班 | 南 並 木 | ト ヨ タ | 千葉88 せ72-79 | 1,990 | 10.2 | " | " | 10.2 | |
| | " 第7班 | 坂 並 | ス バ ル | 成田880 あ 4 | 650 | 19.3 | " | " | 22.2 | |

| 所 | 属 | 配置場所 | 車名 | 登録番号 | 総排気量 | 購入年月 | ポンプメーカー | 級別 | 購入年月 |
|--------|---------|----------|----------|--------------|-------|-------|---------|-------|-------|
| 東庄町消防団 | 消防団本部 | 消防団本部 | ダイハツ | 千葉880 あ11-69 | 650 | 26.3 | トーハツ | B-2 | 26.3 |
| | 第1分団第1部 | 小貝野・本郷 | トヨタ | 千葉800 そ2-03 | 1,990 | 26.3 | シバウラ | B-3 | 26.3 |
| | 第2部 | 大久保・舟戸 | 〃 | 千葉800 せ84-29 | 1,990 | 24.3 | ラビット | 〃 | 4.12 |
| | 第3部 | 東和田・神田 | 〃 | 千葉88 さ14-33 | 1,990 | 7.12 | シバウラ | 〃 | 5.12 |
| | 第4部 | 稲荷入 | 〃 | 千葉800 す26-02 | 1,990 | 14.1 | 〃 | 〃 | 13.12 |
| | 第5部 | 平山 | 〃 | 千葉88 せ14-32 | 1,990 | 7.12 | 〃 | 〃 | 12.12 |
| | 第6部 | 高部・八木山 | 〃 | 千葉800 せ16-20 | 1,580 | 17.11 | 〃 | 〃 | 4.12 |
| | 第7部 | 平台・大友 | 〃 | 千葉800 せ35-61 | 1,990 | 19.2 | シバウラ | 〃 | 11.12 |
| | 第2分団第2部 | 根方・中内 | 〃 | 〃 せ64-29 | 1,990 | 21.12 | 〃 | 〃 | 24.11 |
| | 第3部 | 宿浜・新切 | 〃 | 〃 さ86-30 | 1,990 | 12.11 | 〃 | 〃 | 22.9 |
| | 第4部 | 新田 | 〃 | 〃 せ53-65 | 1,990 | 20.10 | ラビット | 〃 | 6.12 |
| | 第5部 | 菰敷・鹿野戸 | 〃 | 千葉88 せ14-27 | 1,990 | 7.12 | 〃 | 〃 | 13.12 |
| | 第6部 | 竜神台 | 〃 | 〃 す52-73 | 1,990 | 15.1 | シバウラ | 〃 | 4.12 |
| | 第3分団第2部 | 新宿 | 〃 | 千葉800 さ86-31 | 1,990 | 12.11 | 〃 | 〃 | 3.12 |
| | 第3部 | 東今泉 | 〃 | 〃 す52-72 | 1,990 | 15.2 | ラビット | 〃 | 14.12 |
| | 第4部 | 青馬・宮本 | 〃 | 千葉800 せ45-98 | 1,580 | 20.1 | シバウラ | 〃 | 5.12 |
| | 第5部 | 今郡・谷津・羽計 | 〃 | 千葉88 さ16-68 | 1,810 | 63.1 | ラビット | 〃 | 7.12 |
| | 第6部 | 羽計台 | 〃 | 千葉800 せ16-21 | 1,580 | 17.11 | シバウラ | 〃 | 4.12 |
| | 第4分団第1部 | 小南 | 〃 | 千葉88 せ14-28 | 1,990 | 7.12 | 〃 | 〃 | 7.12 |
| | 第2部 | 栗野・小座 | 〃 | 千葉800 せ16-22 | 1,580 | 17.11 | 〃 | 〃 | 5.12 |
| 第3部 | 八重穂・夏目 | 〃 | 〃 す25-13 | 1,990 | 14.1 | ラビット | 〃 | 21.12 | |

(3) 小型動力ポンプ

| 所 | 属 | 配置場所 | ポンプメーカー | 馬力 | 規格 | 購入年月 | |
|--------|--------|---------|---------|------|-----|------|-------|
| 香取市消防団 | 本部 | 消防団本部 | 消防団本部 | トーハツ | 37 | B-3 | 10.4 |
| | 〃 | 〃 | 〃 | 〃 | 37 | 〃 | 10.4 |
| | 佐原第1支団 | 第2分団第3部 | 上小川 | 〃 | 46 | 〃 | 15.2 |
| | | 第7部 | 新寺 | 〃 | 46 | 〃 | 14.1 |
| | 〃 | 第11部 | 多田島 | 〃 | 46 | 〃 | 18.1 |
| | | 第12部 | 飯島 | 〃 | 37 | 〃 | 9.11 |
| | 第3分団 | 第3部 | 西部田 | 〃 | 46 | 〃 | 15.2 |
| | | 第5部 | 西和田 | 〃 | 40 | 〃 | 21.3 |
| | 佐原第2支団 | 第1分団第1部 | 中洲 | 〃 | 46 | 〃 | 15.2 |
| | | 第5部 | 荒川 | 〃 | 33 | 〃 | 4.12 |
| | 〃 | 第8部 | 長島第2 | 〃 | 33 | 〃 | 4.12 |
| | | 第10部 | 野間谷原 | 〃 | 34 | 〃 | 24.1 |
| | 第2分団 | 第6部 | 上組 | 〃 | 33 | 〃 | 25.2 |
| | | 第11部 | 下ノ洲 | 〃 | 33 | 〃 | 5.12 |
| | 佐原第3支団 | 第1分団第1部 | 側高 | 〃 | 46 | 〃 | 14.1 |
| | | 第4部 | 大倉新田 | 〃 | 37 | 〃 | 9.11 |
| | 第2分団 | 第7部 | 山田 | 〃 | 43 | 〃 | 6.11 |
| | | 第3分団第2部 | 上谷津 | 〃 | 46 | 〃 | 18.1 |
| | 第3分団 | 第7部 | 伊地山 | 〃 | 40 | 〃 | 19.2 |
| | | 第11部 | 鳥羽 | 〃 | 40 | 〃 | 8.12 |
| 栗源支団 | 支団本部 | 支団本部 | 〃 | 37 | 〃 | 10.4 | |
| 多古町消防団 | 消防団本部 | 消防団本部 | 〃 | 45 | 〃 | 3.5 | |
| | 〃 | 〃 | 〃 | 46 | 〃 | 8.6 | |
| | 〃 | 〃 | 〃 | 58 | B-2 | 16.5 | |
| | 〃 | 〃 | 〃 | 58 | 〃 | 16.5 | |
| | 第二分遣所 | 南玉造 | ラビット | 43 | B-3 | 2.12 | |
| | | 〃 | 〃 | トーハツ | 37 | 〃 | 10.11 |
| | 第1分団 | 第4班 | 広沼 | 〃 | 40 | 〃 | 60.9 |
| | 第2分団 | 第1班 | 五反田 | シバウラ | 40 | 〃 | 60.10 |
| | 第3分団 | 第1班 | 東台 | トーハツ | 33 | 〃 | 7.11 |
| | | 第2班 | 大原 | 〃 | 46 | 〃 | 16.2 |
| 第7分団 | 第2班 | 高田 | 〃 | 32 | 〃 | 9.11 | |

過去3年間の団別出場及び放水状況

| 区分 団名 | 平成 23 年 | | | | | 平成 24 年 | | | | | 平成 25 年 | | | | |
|------------|------------------|------------------|------------------|-----------------------------|------------------|------------------|------------------|------------------|-----------------------------|------------------|------------------|------------------|------------------|-----------------------------|------------------|
| | 火 災 件 数 | 出 場 回 数 | 放 水 回 数 | 出 場 ポン プ 台 数 | 出 場 人 員 | 火 災 件 数 | 出 場 回 数 | 放 水 回 数 | 出 場 ポン プ 台 数 | 出 場 人 員 | 火 災 件 数 | 出 場 回 数 | 放 水 回 数 | 出 場 ポン プ 台 数 | 出 場 人 員 |
| 香取市 消防団 | 27 | 20 | 17 | 100 | 666 | 19 | 17 | 13 | 73 | 380 | 43 | 34 | 13 | 143 | 908 |
| 多古町 消防団 | 11 | 9 | 2 | 92 | 382 | 8 | 6 | 0 | 71 | 257 | 7 | 6 | 1 | 54 | 220 |
| 東庄町 消防団 | 4 | 4 | 0 | 17 | 108 | 7 | 7 | 1 | 40 | 249 | 9 | 7 | 3 | 35 | 207 |
| 計 | 42 | 33 | 19 | 209 | 1,156 | 34 | 30 | 14 | 184 | 886 | 59 | 47 | 17 | 232 | 1,335 |

消防団員の職業状況

| 区分 団名 | 定 員 | 実 員 | 職 業 構 成 | | | | 就 業 形 態 | | | |
|------------|--------|--------|-----------------------|-----------------------|-----------------------|-------------|-------------|------------------|-----------------------|-------------|
| | | | 公 務 員 | | | そ の 他 | 被 用 者 | 自 営 業 者 | 家 族 従 業 者 | そ の 他 |
| | | | 国 家 公 務 員 | 地 方 公 務 員 | 特 殊 法 人 等 | | | | | |
| 香取市 消防団 | 1,446 | 1,413 | 8 | 66 | 31 | 1,308 | 1,175 | 52 | 127 | 59 |
| 多古町 消防団 | 513 | 510 | 2 | 27 | 7 | 474 | 398 | 22 | 55 | 35 |
| 東庄町 消防団 | 235 | 227 | | 13 | | 214 | 182 | 20 | 15 | 10 |
| 計 | 2,194 | 2,150 | 10 | 106 | 38 | 1,996 | 1,755 | 94 | 197 | 104 |

消防団機械使用経過年数

| 団名 | 種類 | 年数 | | | | | | | | | | | | | | | 合計 | |
|--------|------------|------|------|------|------|------|------|------|------|------|-------|-------|-------|-------|-------|-------|----|-------|
| | | 1年未満 | 2年未満 | 3年未満 | 4年未満 | 5年未満 | 6年未満 | 7年未満 | 8年未満 | 9年未満 | 10年未満 | 11年未満 | 12年未満 | 13年未満 | 14年未満 | 15年未満 | | 15年以上 |
| 香取市消防団 | 消防ポンプ自動車 | | 1 | 1 | | 1 | | | | 1 | 1 | | | 1 | | | 6 | 12 |
| | 小型動力ポンプ積載車 | 3 | 7 | 7 | 3 | 3 | 1 | | 2 | 1 | 4 | 1 | 4 | 4 | 1 | 2 | 56 | 99 |
| | 小型動力ポンプ | 7 | 7 | 7 | 5 | 3 | 3 | 6 | 6 | 7 | 3 | 1 | 5 | 4 | 3 | 3 | 50 | 120 |
| 多古町消防団 | 消防ポンプ自動車 | 1 | 1 | | | | | | | | | | | | | | 2 | 4 |
| | 小型動力ポンプ積載車 | | | 1 | 1 | | 2 | 3 | 4 | 2 | 2 | 2 | 2 | | 2 | 3 | 16 | 40 |
| | 小型動力ポンプ | 2 | 2 | | | 2 | 1 | | | 3 | 5 | 4 | 3 | 3 | 2 | 2 | 22 | 51 |
| 東庄町消防団 | 消防ポンプ自動車 | | | | | | | | | | | | | | | | 2 | 2 |
| | 小型動力ポンプ積載車 | 2 | | 1 | | 1 | 1 | 1 | 1 | 3 | | | 2 | 2 | 2 | | 5 | 21 |
| | 小型動力ポンプ | 2 | 1 | | 1 | 1 | | | | | | 1 | 2 | 1 | 1 | 11 | 21 | |

消 防 年 報

(平成25年版)

発 行 平成26年7月

香取広域市町村圏事務組合消防本部総務課

〒287-0001 香取市佐原口2127番地

TEL 0478 (52) 0119

FAX 0478 (52) 1198

E-mail kakousho@fd-katori.jp
